

**TNPSC-GR-II-IIA-GENERAL ENGLISH**  
**CCSE2E-2024**

101. Dr. Salim Ali was introduced to the serious study of birds by  
**(A) W.S. Millard** (B) EHA  
(C) Norman Boyd Kinnear (D) Amiruddin  
(E) Answer not known **CCSE2E-2024**
102. "Elephant Rides are for the Royals. Forget this Dream" Who said this to Rani of Jhansi?  
(A) Baji Rao **(B) Moropant Tambe**  
(C) Gangadhar Rao (D) Pandit Dikshit  
(E) Answer not known **CCSE2E-2024**
103. What was the name of the system that Nelson Mandela fought against?  
(A) Civil Rights **(B) Apartheid**  
(C) Violence (D) Sathi  
(E) Answer not known **CCSE2E-2024**
104. Abraham Lincoln Proclaimed the abolition of slavery on  
(A) May 1, 1863 **(B) January 1, 1863**  
(C) January 1, 1864 (D) May 1, 1864  
(E) Answer not known **CCSE2E-2024**
105. And the wheel's kick and the wind's song and the white sail's shaking  
Pick out the figure of speech given in the above poetic line.  
(A) Metaphor (B) Simile  
**(C) Alliteration** (D) Hyperbole  
(E) Answer not known **CCSE2E-2024**
106. "I must go down to the seas again, to the Vagrant gypsy life"  
Gypsy life means  
(A) A Sea Captain's Life **(B) A Wandering Man's Life**  
(C) A Historian's Life (D) An Explorer's Life  
(E) Answer not known **CCSE2E-2024**
107. "But we ants never borrow; We ants never lend"  
Why do you think ants neither borrow nor lend?  
(A) Ants are not wise and hard working (B) Ants are lazy  
**(C) Ants are wise and hard working** (D) Ants are wise and silly  
(E) Answer not known **CCSE2E-2024**

108. Choose the correct tense form for the following sentence.  
If she works hard, she a scholarship.
- (A) would get (B) would have got  
**(C) will get** (D) won't get  
(E) Answer not known **CCSE2E-2024**
109. Select the correct tense.  
If you \_\_\_\_\_ hard you would have won the relay match.
- (A) will work (B) works  
(C) working **(D) had worked**  
(E) Answer not known **CCSE2E-2024**
110. Select the correct passive form of the sentence given.  
She had already sent the parcel
- (A) The parcel has already been sent by her  
**(B) The parcel had already been sent by her**  
(C) The parcel was already sent by her  
(D) The parcel was already sent to her  
(E) Answer not known **CCSE2E-2024**
111. Choose the correct Active Voice for the given sentence:  
The rules should not be violated
- (A) You should violate the rules.  
(B) Anybody should not violate the rules.  
(C) Do not violate the rules.  
**(D) Nobody should violate the rules.**  
(E) Answer not known **CCSE2E-2024**
112. Which of the following is suitable to complete the meaning?  
I stopped \_\_\_\_\_ to him.
- (A) to talk **(B) talking**  
(C) having talked (D) being talked  
(E) Answer not known **CCSE2E-2024**
113. The woods are lovely, dark and deep  
But I have promises to keep Who wrote the above lines?
- (A) Robert Frost** (B) Sarojini Naidu  
(C) Nisha Dyrene (D) John Masefield  
(E) Answer not known **CCSE2E-2024**

114. But the gladdest sort of people, when the busy day is done,  
Are the brothers and the sisters who together share their fun.  
Who wrote the above poem?  
(A) D.H. Lawrence (B) **Edgar Albert Guest**  
(C) William Wordsworth (D) Mary Botham Howitt  
(E) Answer not known **CCSE2E-2024**

115. The word 'Plaintively' means  
(A) Happily (B) **Sadly**  
(C) Joyfully (D) Depressively  
(E) Answer not known **CCSE2E-2024**

116. Prospero's daughter name was  
(A) Portia (B) Desdemona  
(C) Juliet (D) **Miranda**  
(E) Answer not known **CCSE2E-2024**

117. Match the words with their phrases:

- Words  
(a) Friendly relationship  
(b) Meet by chance  
(c) Use completely  
(d) Leave from the place

- Phrases  
1. Ran out  
2. Get along with  
3. Go away  
4. Come across

- |            | (a)      | (b)      | (c)      | (d)      |
|------------|----------|----------|----------|----------|
| (A)        | 3        | 2        | 1        | 4        |
| (B)        | 3        | 1        | 4        | 2        |
| <b>(C)</b> | <b>2</b> | <b>4</b> | <b>1</b> | <b>3</b> |
| (D)        | 2        | 3        | 4        | 1        |

- (E) Answer not known **CCSE2E-2024**

118. Choose the correct synonym for the underlined word.:  
Fill all the bowls, tubs, pails and pitchers with fresh water.  
(A) mugs (B) **jugs** (C) buckets (D) pots  
(E) Answer not known **CCSE2E-2024**

119. Choose the correct 'Synonym' by matching Column A and B :

- | Column A     | Column B   |
|--------------|------------|
| (a) Affluent | 1. Widen   |
| (b) Dilate   | 2. Spire   |
| (c) Smacks   | 3. Wealthy |

- (d) Summit
- |            |          |          |          |          |
|------------|----------|----------|----------|----------|
|            | (a)      | (b)      | (c)      | (d)      |
| (A)        | 1        | 3        | 2        | 4        |
| (B)        | 2        | 1        | 3        | 4        |
| <b>(C)</b> | <b>3</b> | <b>1</b> | <b>4</b> | <b>2</b> |
| (D)        | 3        | 4        | 1        | 2        |
- (E) Answer not known

**CCSE2E-2024**

120. "Great Leaders have something in them which inspires a whole people and makes them do great deeds". Who quotes this?

- (A) Dr. C.N. Annadurai (B) Gandhi  
**(C) Jawaharlal Nehru** (D) Abraham Lincoln  
 (E) Answer not known

**CCSE2E-2024**

121. When was Subash Chandra Bose born?

- (A) January 23, 1897** (B) January 23, 1891  
 (C) January 26, 1901 (D) January 23, 1895  
 (E) Answer not known

**CCSE2E-2024**

122. Helen Keller's Autobiography was named

- (A) My Story **(B) The Story of my Life**  
 (C) Experiments with my Life (D) My Life  
 (E) Answer not known

**CCSE2E-2024**

123. How did Kalpana Chawla die?

- (A) Space Shuttle Disaster** (B) Aircraft Disaster  
 (C) Rocket launch Disaster (D) Satellite Probe Disaster  
 (E) Answer not known

**CCSE2E-2024**

124. "But of late, my computer has been behaving badly too,,

It is so absent-minded, that I don't know what to do".

Mention the figure of speech used in the above lines.

- (A) Simile **(B) Personification**  
 (C) Metaphor (D) Repetition  
 (E) Answer not known

**CCSE2E-2024**

125. But I know no better spectacle

Than a comet in full flight.

What do you mean by 'spectacle' here?

- (A) unusual event that attracts attention**

- (B) usual situation that attracts distraction
- (C) expected event that attracts attention
- (D) unexpected situation that attracts distraction
- (E) Answer not known

**CCSE2E-2024**

126. It's written in victory and defeat  
And every trial a man may meet.

What does 'it' refer to in the above given lines?

- (A) Sports
- (B) Hope
- (C) **Courage**
- (D) Patience
- (E) Answer not known

**CCSE2E-2024**

127. Add a prefix to the word 'Natural' to complete the sentence.  
His job is to investigate \_\_\_\_\_ natural phenomena.

- (A) in
- (B) non
- (C) **super**
- (D) pro
- (E) Answer not known

**CCSE2E-2024**

128. Fill in the blanks with suitable article.  
India is \_\_\_\_\_ largest democracy in the world.

- (A) an
- (B) **the**
- (C) all
- (D) a
- (E) Answer not known

**CCSE2E-2024**

129. Identify the correct preposition from the options given below.  
I will have finished this essay \_\_\_\_\_ Friday.

- (A) in
- (B) on
- (C) at
- (D) **by**
- (E) Answer not known

**CCSE2E-2024**

130. Choose the correct question tag:

This is the bus that I have to travel, \_\_\_\_\_?

- (A) is this?
- (B) isn't this?
- (C) is it?
- (D) **isn't it?**
- (E) Answer not known

**CCSE2E-2024**

131. Select the suitable tag.

He lives in Europe, \_\_\_\_\_?

- (A) isn't he?
- (B) wasn't he?
- (C) didn't he?
- (D) **doesn't he?**
- (E) Answer not known

**CCSE2E-2024**

Read the following passage carefully and answer the questions given below (132-136):

Raj was upset because he had done poorly in his English test. His grandmother sat with him and gave him a pencil. A puzzled Raj looked at his grandma and said he didn't deserve a pencil

after his performance in the test. His grandma explained, "you can learn a great many things from this pencil because it is just like you. It experiences a painful sharpening, just the way you have experienced the pain of not doing well in your test. However it will help you be a better student. Just as all the good that comes from the pencil is from within itself, you will also find the strength to overcome this hurdle. And finally just as this pencil will make its mark on any surface, you too shall leave your mark on anything you choose to". Raj was immediately consoled and promised himself that he would do better in future.

132. Raj was upset as he had done \_\_\_\_\_ in his English test.  
(A) well (B) **poorly** (C) better (D) average  
(E) Answer not known **CCSE2E-2024**
133. His grandmother gave him a  
(A) sketch (B) pen (C) **pencil** (D) painting box  
(E) Answer not known **CCSE2E-2024**
134. Granny compared \_\_\_\_\_ with the pencil.  
(A) Babu (B) **Raj** (C) Ravi (D) Rajesh  
(E) Answer not known **CCSE2E-2024**
135. Raj's pain of not doing well in his test was compared with \_\_\_\_\_ of pencils.  
(A) writing (B) drawing (C) sketching (D) **sharpening**  
(E) Answer not known **CCSE2E-2024**
136. Raj understood that failures are stepping stones to  
(A) **success** (B) consoling (C) climbing (D) strength  
(E) Answer not known **CCSE2E-2024**
137. Choose the correct meaning of the phrase.  
Reconcile to  
(A) Maintain (B) **Accept half heartedly**  
(C) Arrive suddenly (D) Continue  
(E) Answer not known **CCSE2E-2024**
138. Pick out the complex sentence from the given options.  
(A) I could not make out the meaning of his absurd behaviour  
(B) **One who does not love one's country is a wretched person**  
(C) The children strolled through the meadow  
(D) The moon was bright and we could see our way  
(E) Answer not known **CCSE2E-2024**

139. Find out what kind of sentence is given below.  
'If he is at home, I shall see him'.  
(A) Simple (B) Compound  
(C) **Complex** (D) Imperative  
(E) Answer not known **CCSE2E-2024**
140. Combine the pairs of sentences by choosing the correct sentence.  
I saw a Tiger. It was wounded  
(A) I saw a Tiger was wounded (B) **I saw a wounded Tiger**  
(C) A wounded Tiger saw me (D) I was wounded by the Tiger  
(E) Answer not known **CCSE2E-2024**
141. Identify the correct Degree of Comparison:  
(1) Very few people in this town are as generous as Mr. Mohan.  
(2) I cannot do anything better for you than this.  
(A) (1) Comparative Degree (2) Positive Degree  
(B) **(1) Positive Degree (2) Comparative Degree**  
(C) (1) Superlative Degree (2) Comparative Degree  
(D) (1) Positive Degree (2) Superlative Degree  
(E) Answer not known **CCSE2E-2024**
142. What is the landform formed by silt called?  
(A) **Alluvial** (B) Sinkhole (C) Meander (D) Fluvial Terrace  
(E) Answer not known **CCSE2E-2024**
143. Which historical character inspired Young Indira?  
(A) Rani of Jhansi (B) **Joan of Arc**  
(C) Sarojini Naidu (D) Vijayalakshmi Pandit  
(E) Answer not known **CCSE2E-2024**
144. Why did we call Dr. Salim Ali as "Birdman of India"?  
(A) His research in climate change  
(B) **His immense contribution to the field of Ornithology**  
(C) His research in Orthopedic  
(D) His research in Water Movements  
(E) Answer not known **CCSE2E-2024**
145. In whose biography do you find this statement?  
I would sweep them out of existence if I had the power.  
(A) Jawaharlal Nehru (B) Nelson Mandela

(C) Mahatma Gandhi

(E) Answer not known

(D) Abraham Lincoln

**CCSE2E-2024**

146. Courage isn't a brilliant dash,  
A daring deed in a moment's flash;  
It isn't an instantaneous thing  
Born of despair with a sudden spring  
Write the Rhyme scheme of the poem.

(A) ABAB

(B) ABBA

(C) AABB

(D) AAAB

(E) Answer not known

**CCSE2E-2024**

147. Speak gently to the young, for they  
Will have enough to hear  
Pass through this life as best they may,  
"T is full of anxious care!

Write the Rhyme Scheme of the given stanza.

(A) ABAB

(B) ABBA

(C) AABB

(D) ABAA

(E) Answer not known

**CCSE2E-2024**

148. And all I ask is a windy day with the white clouds flying,  
And the flung spray and the blown spume, and the sea-gulls crying.  
The rhyming words in the above lines are

(A) windy, white

(B) spray, spume

(C) clouds, gulls

(D) flying, crying

(E) Answer not known

**CCSE2E-2024**

149. Choose the correct Antonym for the underlined word 'Concentra' from the option given.

(A) Continual

(B) Preventable

(C) Distract

(D) Wise

(E) Answer not known

**CCSE2E-2024**

150. Match the following with correct Antonyms:

	Column A		Column B
(a)	brisk		1. happy
(b)	desperate		2. criticize
(c)	plaintive		3. hopeful
(d)	praise		4. dull

	(a)	(b)	(c)	(d)
(A)	1	3	4	2
(B)	4	3	1	2



- (C) 4 1 3 2  
 (D) 4 1 2 3  
 (E) Answer not known

**CCSE2E-2024**

151. Select the correct prefix word for 'Violet' from the options given:

- (A) **ultra** (B) em (C) super (D) in  
 (E) Answer not known

**CCSE2E-2024**

152. Pick a suitable prefix for the given word from the given options:

Understand

- (A) re (B) ir (C) **mis** (D) sub  
 (E) Answer not known

**CCSE2E-2024**

153. Match the Poets with their Poems:

- (a) Mary Botham Howitt  
 (b) Caroline Ann Bowles  
 (c) Robert. Frost  
 (d) Edgar Albert Guest

1. The River  
 2. The Stick-together Families  
 3. The Spider and the Fly  
 4. Stopping by Woods on a Snowy Evening

- |     | (a)      | (b)      | (c)      | (d)      |
|-----|----------|----------|----------|----------|
| (A) | <b>3</b> | <b>1</b> | <b>4</b> | <b>2</b> |
| (B) | 4        | 2        | 3        | 1        |
| (C) | 3        | 4        | 2        | 1        |
| (D) | 2        | 4        | 1        | 3        |

- (E) Answer not known

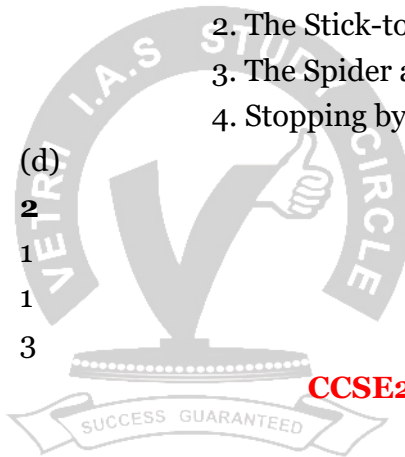

**CCSE2E-2024**

154. For simple sheep; and such are Daffodils....

With the green world they live in;  
 and clear rills....

The above lines were written by

- (A) W.B. Yeats (B) Percy Bysshe Shelley  
 (C) **John Keats** (D) William Wordsworth  
 (E) Answer not known

**CCSE2E-2024**

155. "Come you back unto the fireside and be comrade with your kin"

This line is taken from the poem\_\_\_\_\_.

- (A) The Poison Tree (B) The River  
 (C) **The Stick-Together Families** (D) Life

- (E) Answer not known

**CCSE2E-2024**

156. "Still seeking what I sought when but a boy,  
New friendship, high adventure and a crown"  
Who wrote the above lines?  
(A) Khalil Gibran (B) Henry Van Dyke  
(C) H.W. Longfellow (D) John Masefield  
(E) Answer not known **CCSE2E-2024**
157. Select the grammatically correct sentence:  
(a) My son is fond of music  
(b) My son is fond to music  
(c) My son is fond in music  
(d) My son is fond with music  
(A) (b) and (c) are correct (B) Only (d) is correct  
(C) (a) and (d) are correct (D) Only (a) is correct  
(E) Answer not known **CCSE2E-2024**
158. Which of the following is a noun?  
(A) Put (B) Walk (C) Sun (D) Call  
(E) Answer not known **CCSE2E-2024**
159. A \_\_\_\_\_ of birds were flying on the sky.  
(A) swarm of (B) group of (C) flock of (D) herd of  
(E) Answer not known **CCSE2E-2024**
160. Identify which is the correct singular word and select the answer from the codes given below.  
(a) Crises  
(b) Media  
(A) (a) is a singular word (B) (b) is a singular word  
(C) Both (a) and (b) are singular word (D) Both (a) and (b) are plural word  
(E) Answer not known **CCSE2E-2024**
161. State which statement is correct:  
(1) Little Czar was a European brown bear cub  
(2) Little Czar was an Indian brown bear cub  
(3) Little Czar was an American brown bear cub  
(4) Little Czar was a Germanian brown bear cub  
(A) 1 (B) 2 (C) 3 (D) 4  
(E) Answer not known **CCSE2E-2024**

162. Who brought up Sir Isaac Newton?  
 (A) Grandfather (B) **Grandmother**  
 (C) Father (D) Mother  
 (E) Answer not known **CCSE2E-2024**
163. Beauty lies in the beholder's  
 (A) Head (B) **Eyes** (C) Brain (D) Ear  
 (E) Answer not known **CCSE2E-2024**
164. "My Reminiscences" was written by  
 (A) Kamala Markandaya (B) Ernest Hemingway  
 (C) Toru Dutt (D) **Rabindranath Tagore**  
 (E) Answer not known **CCSE2E-2024**
165. Identify the figure of speech employed in the following lines. "The bleeding bark will heal."  
 (A) **Personification** (B) Simile  
 (C) Metaphor (D) Oxymoron  
 (E) Answer not known **CCSE2E-2024**
166. Lights flicker on and off  
 But fear takes over me.  
 Identify the Onomatopoeic word in the given stanza.  
 (A) fear (B) lights (C) **flicker** (D) on and off  
 (E) Answer not known **CCSE2E-2024**
167. "We were taken from the ore-bed and the mine,  
 We were melted in the furnace and the pit-  
 We were cast and wrought and hammered to design,  
 We were cut and filed and tooled and gauged to fit".  
 What is the poetic device used here?  
 (A) Oxymoron (B) Paradox (C) Assonance (D) **Anaphors**  
 (E) Answer not known **CCSE2E-2024**
168. Foreign + Exchange = \_\_\_\_\_  
 Find the blended word.  
 (A) Foreign change (B) Foreign exchange  
 (C) Forex change (D) **Forex**  
 (E) Answer not known **CCSE2E-2024**

169. Which two words blend together to form the new word 'Camcorder'?"  
(A) Cam + recorder  
(B) **Camera + recorder**  
(C) Camera + order  
(D) Cam + corder  
(E) Answer not known  
**CCSE2E-2024**
170. Which of the following is correct for?  
Overcoat  
(A) Noun + Preposition  
(B) Noun + Noun  
(C) Verb + Noun  
(D) **Preposition + Noun**  
(E) Answer not known  
**CCSE2E-2024**
171. Identify the compound word that is:  
Gerund + Noun  
(A) Cry baby  
(B) Sun rise  
(C) **Bleaching powder**  
(D) Sun set  
(E) Answer not known  
**CCSE2E-2024**
172. Replace the underlined word with its American word:  
We should use the Bin for the garbage.  
(A) Dust Bin  
(B) **Trash Can**  
(C) Garbage Bin  
(D) Trash Box  
(E) Answer not known  
**CCSE2E-2024**
173. You were the dad chosen for me  
The author's dad was chosen by Since 2001  
(A) Mother  
(B) Neighbours  
(C) **God**  
(D) Friends  
(E) Answer not known  
**CCSE2E-2024**
174. Then my computer caught a virus, and fell very sick,  
So I had to call in a doctor, double quick.  
Why did the poet call the doctor?  
(A) **as the computer fall very sick**  
(B) as the computer fall down  
(C) as the computer got hurt  
(D) as the computer fall asleep  
(E) Answer not known  
**CCSE2E-2024**
175. "And all I ask is a merry yarn from a laughing fellow-rover,  
And quiet sleep and a sweet dream when the long trick's over"  
The above lines are in the poem -  
(A) A Thing of Beauty  
(B) **Sea Fever**

(C) Lessons in Life  
(E) Answer not known

(D) Making Life Worthwhile  
**CCSE2E-2024**

176. Someday people will \_\_\_\_\_ of our great exploits.

(A) right (B) reads (C) **write** (D) wrote  
(E) Answer not known **CCSE2E-2024**

177. Find out the error part in the given sentence.

I found an one rupee coin / in the playground / while playing

A B C

(A) **I found an one rupee coin** (B) in the playground  
(C) while playing (D) All are incorrect  
(E) Answer not known **CCSE2E-2024**

178. Choose the correct article.

This has got to stop immediately; Justice Mathematics said in \_\_\_\_\_ stern voice, rapping \_\_\_\_\_ hammer for silence in \_\_\_\_\_ court.

(A) a, the, a (B) the, a, the (C) **a, the, the** (D) a, a, the  
(E) Answer not known **CCSE2E-2024**

179. Choose the correct preposition:

Miranda hung \_\_\_\_\_ ungentle"? her father saying, "Why are you so

(A) **upon** (B) on (C) in (D) with  
(E) Answer not known **CCSE2E-2024**

180. Select the correct meaningful sentence from the following.

(A) My Sister and friend have come.  
(B) Her cousins as well as her friends has received prizes.  
(C) The whole class are attentive.  
(D) **News never comes too late.**  
(E) Answer not known **CCSE2E-2024**

181. 'Practice hard and see what magic can transpire', was the advice given by \_\_\_\_\_ to Sachin Tendulkar.

(A) **Ramakant Achrekar** (B) Ajit  
(C) Sunil Gavaskar (D) Sachin's father  
(E) Answer not known **CCSE2E-2024**

182. Tom used the pain killer to

(A) take care of his health

**(B) mend the crack on the sitting room floor**

(C) to Cure Becky Thatcher

(D) help his aunt

(E) Answer not known

**CCSE2E-2024**

183. The adventures of Tom Sawyer is a\_\_\_\_\_.

(A) Short Story

**(B) Novel**

(C) Fiction

(D) Tale

(E) Answer not known

**CCSE2E-2024**

184. And I Sunned it with smiles

Identify the alliteration in the given line.

(A) I-it

(B) And with

**(C) Sunned – smile**

(D) Sunned with

(E) Answer not known

**CCSE2E-2024**

185. To win, run as fast as the wind

Identify the figure of speech in the given line.

(A) Personification

(B) Metaphor

**(C) Simile**

(D) Anaphora

(E) Answer not known

**CCSE2E-2024**

186. Which of the given option is a Metaphor?

(A) Life is like a chocolate box

(B) Raj is like his twin brother

**(C) His words are pearls of wisdom**

(D) The bus is slow as a snail

(E) Answer not known

**CCSE2E-2024**

187. Autumn is English

in red, yellow and brown

Autumn is Indian

Whenever leaves fall down

Who wrote the above poem?

**(A) Nisha Dyrene**

(B) William Wordsworth

(C) D.H. Lawrence

(D) Mary Botham Howitt

(E) Answer not known

**CCSE2E-2024**

188. "And one day, my naughty computer actually gobbled a worm,

And behaved so erratically that it made me squirm".

The poet was made to squirm because of the \_\_\_\_\_ behavior of the computer

(A) absent-minded

(B) dreadful

**(C) erratic**

(D) hasty

(E) Answer not known

**CCSE2E-2024**

189. Every soul that touches yours

Be it the slightest contact

Who wrote the above lines?

(A) William Shakespeare

(B) Robert Frost

**(C) George Eliot**

(D) John Masefield

(E) Answer not known

**CCSE2E-2024**

190. "She puts her life at Stake"

Give the meaning of the word Stake

(A) brisk

(B) courage

(C) ease

**(D) risk**

(E) Answer not known

**CCSE2E-2024**

191. Strong is she in her faith and beliefs.

"Persistence is the key to everything", says she.

What does the word "Persistence" mean?

(A) grief

(B) groans

**(C) determination**

(D) moans

(E) Answer not known

**CCSE2E-2024**

192. It's helping your fellowman to score

When his chances hopeless seems;

The word 'it' in the above lines refers to

(A) hard work

(B) best work

**(C) team work**

(D) smart work

(E) Answer not known

**CCSE2E-2024**

193. Match the Non-finite verb correctly:

Column A

(a) Walking is healthy habit

(b) I like to walk early in the morning

(c) Having walked a long distance I felt tired

(d) These are my walking shoes

(a) (b) (c) (d)

(A) 1 2 3 4

**(B) 3 1 4 2**

(C) 1 3 4 2

(D) 3 1 2 4

(E) Answer not known

Column B

1. Infinitive

2. Present Participle

3. Gerunds

4. Part Participle

**CCSE2E-2024**

194. Identify the sentence pattern of the following sentence.  
I painted the car blue.  
(A) **SVOC** (B) SVC (C) SVA (D) SVOA  
(E) Answer not known **CCSE2E-2024**
195. Identify the sentence pattern of the following sentence.  
In 1998, Frank moved to London  
(A) **ASVA** (B) ASVO (C) ASVC (D) SVIDO  
(E) Answer not known **CCSE2E-2024**
196. They rejoined the group as Sarah passed out \_\_\_\_\_ and coffee.  
(A) desert (B) dirt (C) **dessert** (D) dish  
(E) Answer not known **CCSE2E-2024**
197. Who was chirping at the edge of the woods?  
(A) Cow (B) Monkey (C) Dog (D) **Birds**  
(E) Answer not known **CCSE2E-2024**
198. On the way to his home, Peter stopped to pick \_\_\_\_\_ or to listen to the \_\_\_\_\_.  
(A) Blue flowers, the water falls  
(B) **Blue flowers, the rabbits' soft tread**  
(C) Yellow flowers, the rabbits' soft tread  
(D) Yellow flowers, the water falls  
(E) Answer not known **CCSE2E-2024**
199. The setting of the play "The Dying Detective" is in  
(A) Victor Savage's house (B) A New York city apartment  
(C) Dr. Watson's House (D) **Sherlock Holmes' bedroom**  
(E) Answer not known **CCSE2E-2024**
200. Sir Arthur Ignatius Conan Doyle was a \_\_\_\_\_ writer.  
(A) Irish (B) American (C) **British** (D) French  
(E) Answer not known **CCSE2E-2024**



**TNPSC-GR-II-IIA-GENERAL ENGLISH**  
**CCSE2E-2024**

1. Choose the correct pair:

Name of the President	Elected Year
(1) Dr. S. Radha Krishnan	- 1961
(2) Dr. Zakir Hussain	- 1966
(3) Fakhruddin Ali Ahmed	- 1974
(4) N. Sanjeeva Reddy	- 1977
(A) (1) and (2) are correct	(B) (2) and (3) are correct
<b>(C) (3) and (4) are correct</b>	(D) (1) and (4) are correct
(E) Answer not known	

சரியான இணையை கண்டறிக

குடியரசுத் தலைவர் பெயர்	தேர்ந்தெடுக்கப்பட்ட ஆண்டு
(1) Dr. S. ராதா கிருஷ்ணன்	- 1961
(2) Dr. சாகீர் உசேன்	- 1966
(3) பக்ருதீன் அலி அகமத்	- 1974
(4) N. சஞ்சீவ ரெட்டி	- 1977
(A) (1) மற்றும் (2) சரியானது	(B) (2) மற்றும் (3) சரியானது
(C) (3) மற்றும் (4) சரியானது	(D) (1) மற்றும் (4) சரியானது
(E) விடை தெரியவில்லை	<b>(CCSE2E-2024)</b>

2. A current of 0.5 A passes through a lamp for two minutes, then the number of electrons pass through the lamp is

- (A)  $6.25 \times 10^{18}$  electrons (B)  $6.023 \times 10^{23}$  electrons  
(C)  $1.6 \times 10^{-19}$  electrons (D)  **$3.8 \times 10^{20}$  electrons**  
(E) Answer not known

0.5 A மின்னோட்டம் ஒளிரும் விளக்கு வழியாக இரண்டு நிமிடங்கள் பாய்கிறது எனில், விளக்கு வழியே சென்ற எதிர்மின்னணுக்களின் எண்ணிக்கை

- (A)  $6.25 \times 10^{18}$  எலக்ட்ரான்கள் (B)  $6.023 \times 10^{23}$  எலக்ட்ரான்கள்  
(C)  $1.6 \times 10^{-19}$  எலக்ட்ரான்கள் (D)  $3.8 \times 10^{20}$  எலக்ட்ரான்கள்  
(E) விடை தெரியவில்லை **(CCSE2E-2024)**

3. ISRO prefer to launch Human space flight mission during 75th independence, the (crew member) explorer is named as

- (A) Astronaut (B) Cosmonaut  
(C) **Gagannaut** (D) Ganganaut  
(E) Answer not known

இந்திய விண்வெளி ஆய்வு மையத்தால் 75வது சுதந்திரத்தின் போது ஏவப்படும் மனிதனைக் கொண்டு செல்லும் விண்கலத்தின் விண்வெளிப் பயணம் மேற்கொள்ளும் குழு உறுப்பினர் எவ்வாறு அழைக்கப்படுவார்?

- (A) ஆஸ்ட்ரோநாட் (B) காஸ்மோநாட்  
(C) காகாநாட் (D) கங்காநாட்  
(E) விடை தெரியவில்லை **(CCSE2E-2024)**

4. "Number four and two are strengthening your words" Number 'two' refers to what?

- (A) Proverb (B) **Thirukkural**  
(C) Naaladiyar (D) Aathisoodi  
(E) Answer not known

"தாலும் இரண்டும் சொல்லுக்குறுதி" என்ற பழமொழியில் 'இரண்டு' எதனைக் குறிக்கின்றது?

- (A) பழமொழி (B) திருக்குறள்  
(C) நாலடியார் (D) ஆத்திச்சூடி  
(E) விடை தெரியவில்லை **(CCSE2E-2024)**

5. According to Valluvar, which will be considered with utmost gratitude?

- (A) As Bamboo as Benefit (B) **As Millet as Benefit**  
(C) As Sea as Benefit (D) As Mount as Benefit  
(E) Answer not known

எதனை பனையளவு நன்றியாகக் கொள்வர் என வள்ளுவர் குறிப்பிடுகிறார்?

- (A) மூங்கில் அளவு நன்றி (B) தினை அளவு நன்றி  
(C) கடல் அளவு நன்றி (D) மலை அளவு நன்றி  
(E) விடை தெரியவில்லை **(CCSE2E-2024)**

6. "Kallaarai Kaanungal Kalvi Nalga Kasadarukku thookkumaram angae undaam"

Who wrote these lines?

- (A) **Bharathidasan** (B) Kannathasan  
(C) Vannathasan (D) Vaanithasan  
(E) Answer not known

"கல்லாரைக் காணுங்கால் கல்வி நல்காக்

கசடர்க்குத் தூக்குமரம் அங்கே உண்டாம்"- இக்கவிதை வரிகளுக்கு உரியவர் யார்?

- (A) பாரதிதாசன் (B) கண்ணதாசன்  
(C) வண்ணதாசன் (D) வாணிதாசன்  
(E) விடை தெரியவில்லை **(CCSE2E-2024)**

7. Arrange the following Books of Jawaharlal Nehru in Chronological order considering their year of publication.

- (1) An Autobiography: Toward Freedom

(2) Glimpses of world History

(3) The Discovery of India

(4) Before Freedom

(A) (4), (3), (2), (1)

**(B) (2), (1), (3), (4)**

(C) (2), (3), (4), (1)

(D) (2), (4), (3), (1)

(E) Answer not known

ஐவஹர்லால் நேருவின் நூல்களை அடிப்படையில் காலவரிசைப்படுத்துக அவை.

வெளியிடப்பட்ட ஆண்டி

(1) ஓர் சுயசரிதை சுதந்திரம் நோக்கி

(2) உலக வரலாறு ஓர் பார்வை

(3) இந்தியாவின் கண்டுபிடிப்பு

(4) சுதந்திரத்திற்கு முன்

(A) (4), (3), (2), (1)

(B) (2), (1), (3), (4)

(C) (2), (3), (4), (1)

(D) (2), (4), (3), (1)

(E) விடை தெரியவில்லை **(CCSE2E-2024)**

8. The framers of the Constitution incorporated the duties of the State in the constitution in the form of the

(A) Fundamental Duties

(B) Fundamental Rights

**(C) Directive principle of state policy**

(D) Rights of Citizen

(E) Answer not known

அரசியலமைப்பை உருவாக்கியவர்கள் அரசின் கடமைகளாக அரசியலமைப்பில் இந்த வடிவத்தில் சேர்த்தனர்.

(A) அடிப்படை கடமைகள்

(B) அடிப்படை உரிமைகள்

(C) அரசின் வழிகாட்டும் நெறிமுறைகள்

(D) குடிமக்களுக்கான உரிமைகள்

(E) விடை தெரியவில்லை **(CCSE2E-2024)**

9. Match the following:

(a) CO<sub>2</sub>

(b) NO<sub>x</sub>

(c) Lead (Pb)

(d) Hydrocarbons (HC)

1. Ground water pollution and particulate in air

2. Global warming

3. Acid rain

4. An ingredient for the formation of

photochemical smog

பின்வருவனவற்றைப் பொருத்துக

- (a) CO<sub>2</sub> 1. நிலத்தடி நீர் மாசுபாடு மற்றும் காற்றில் உள்ள துகளுரு மாசு
- (b) NO<sub>x</sub> 2. புவி வெப்பமயமாதல்
- (c) காசியம் (Pb) 3. அமில மழை
- (d) ஹைட்ரோகார்பன் (HC) 4. ஒளி வேதியியல் புகைபனி உருவாகுவதற்கான ஒரு மூலப்பொருள்

	(a)	(b)	(c)	(d)
(A)	2	3	1	4
(B)	2	1	4	3
(C)	3	2	1	4
(D)	2	4	3	1
(E)	விடை தெரியவில்லை (CCSE2E-2024)			

10. What kind of Dhوتي worn by maternal uncle while singing lullaby you identified?

- (A) Silk Dhوتي (B) Sandal Dhوتي
- (C) Thuvai Dhوتي (D) Mallu Dhوتي
- (E) Answer not known

தாலாட்டுப் பாடலில் தாய்மாமன் கட்டி வரும் வேட்டி வகை எது?

- (A) பட்டு வேட்டி (B) சந்தன வேட்டி
- (C) துவை வேட்டி (D) மல்லு வேட்டி
- (E) விடை தெரியவில்லை (CCSE2E-2024)

11. "Utruzhi uthaviyum uruporul koduthum"-

What field is eulogised in this Purananootru Paadal?

- (A) Education (Kalvi) (B) Charity (Eegai)
- (C) Integrity (Nermai) (D) Truth (Unmai)
- (E) Answer not known

"உற்றுழி உதவியும் உறுபொருள் கொடுத்தும்"-

மேற்காணும் புறநானூற்றுப்பாடல் அடி எதன் சிறப்பை வலியுறுத்துகின்றது?

- (A) கல்வி (B) ஈகை
- (C) நேர்மை (D) உண்மை
- (E) விடை தெரியவில்லை (CCSE2E-2024)

12. Which one of the following pairs is wrongly matched?

- Revolt - Area
- (I) Ramosis - Poona
- (II) Kuka - Punjab
- (III) Santhals - Orissa

- (IV) Kittur - Malabar  
 (A) (I) and (III) only **(B) (III) and (IV) only**  
 (C) (IV) only (D) (III) only  
 (E) Answer not known

பின்வரும் இணைகளில் தவறானவற்றை கண்டுபிடி:

- கிளர்ச்சி பகுதி  
 (I) ராமோசிஸ் - பூனா  
 (II) குகா - பஞ்சாப்  
 (III) சத்தல்ஸ் - ஒரிசா  
 (IV) கிட்டூர் - மலபார்  
 (A) (I) மற்றும் (III) மட்டும் (B) (III) மற்றும் (IV) மட்டும்  
 (C) (IV) மட்டும் (D) (III) மட்டும்  
 (E) விடை தெரியவில்லை **(CCSE2E-2024)**

13. Select the chronological order of mentor student chain in the establishment of scientific methods

- (A) Aristotle Alexander Socrates - Plato  
 (B) Plato-Socrates - Aristotle Alexander  
**(C) Socrates-Plato-Aristotle - Alexander**  
 (D) Alexander-Aristotle Socrates - Plato  
 (E) Answer not known

விஞ்ஞான முறைகளை நிறுவுவதில் வழிகாட்டி காலவரிசைப்படி தேர்ந்தெடுக்கவும்  
 மாணவர் சங்கிலியை

- (A) அரிஸ்டாட்டில் அலெக்சாண்டர் சாக்ரடீஸ்-பிளேட்டோ  
 (B) பிளேட்டோ சாக்ரடீஸ் அரிஸ்டாட்டில் அலெக்சாண்டர்  
 (C) சாக்ரடீஸ்-பிளேட்டோ - அரிஸ்டாட்டில் அலெக்சாண்டர்  
 (D) அலெக்சாண்டர் அரிஸ்டாட்டில் சாக்ரடீஸ் பிளேட்டோ  
 (E) விடை தெரியவில்லை **(CCSE2E-2024)**

14. Find out the incorrectly matched.

- (i) Article 18 - Abolition of Titles  
 (ii) Article 21 - Protection of life and personal liberty  
 (iii) Article 23 - Protection against arrest  
 (iv) Article 20 - Right to free movement

**(A) (iii) and (iv) are incorrectly matched**

(B) (ii) and (iii) are incorrectly matched

(C) (i) and (iv) are incorrectly matched

(D) (ii) and (iv) are incorrectly matched

(E) Answer not known

கீழ்க்கண்டவற்றுள் தவறான இணையை கண்டறிக

- (1) சட்ட உறுப்பு 18 - பட்டங்களை ஒழித்தல்  
(ii) சட்ட உறுப்பு 21 - உயிர்வாழ்தல் மற்றும் தனி மனித சுதந்திரத்திற்கு பாதுகாப்பு  
(iii) சட்ட உறுப்பு 23 - கைது செய்யப்படுவதிலிருந்து பாதுகாப்பு  
(iv) சட்ட உறுப்பு 20 - சுதந்திரமாக நடமாடுவதற்கான உரிமை  
(A) (iii) மற்றும் (iv) தவறான இணை  
(B) (ii) மற்றும் (iii) தவறான இணை  
(C) (i) மற்றும் (iv) தவறான இணை  
(D) (ii) மற்றும் (iv) தவறான இணை  
(E) விடை தெரியவில்லை **(CCSE2E-2024)**

15. Match the following:

- |                                   |                         |
|-----------------------------------|-------------------------|
| (a) Non-Brahmin Movement          | 1. Jyothi Rao Phule     |
| (b) Self-Respect Movement         | 2. E.V. Ramasamy        |
| (c) Shuddhi Movement              | 3. Dayananda Saraswathi |
| (d) Sathya Shodhak Samaj Movement | 4. Sri Sahu Maharaj     |

கீழ்க்கண்டவற்றைப் பொருத்துக:

- |                               |                     |
|-------------------------------|---------------------|
| (a) பிராமணரல்லாதோர் இயக்கம்   | 1. ஜோதிராவ் பூலே    |
| (b) சுயமரியாதை இயக்கம்        | 2. ஈ.வெ. ராமசாமி    |
| (c) ஸுத்தி இயக்கம்            | 3. தயானந்த சரஸ்வதி  |
| (d) சத்ய சோதாக் சமாஜ் இயக்கம் | 4. ஸ்ரீ சாகு மகராஜ் |

- |            | (a)      | (b)      | (c)      | (d)      |
|------------|----------|----------|----------|----------|
| (A)        | 2        | 1        | 4        | 3        |
| (B)        | 1        | 4        | 2        | 3        |
| (C)        | 2        | 3        | 4        | 1        |
| <b>(D)</b> | <b>1</b> | <b>2</b> | <b>3</b> | <b>4</b> |

(E) Answer not known **(CCSE2E-2024)**

16. Who among the following had started 'Mitra Mela' Association!

- (A) Shyamji Krishna Varma  
**(B) Vinayak Damodar Savarkar**  
(C) Lala Hardayal  
(D) Sohan Singh Bakna  
(E) Answer not known

பின்வருவனவற்றில் 'மித்ரா மேளா' சங்கத்தை தொடங்கியவர் யார்?

- (A) ஷ்யாம்ஜி கிருஷ்ண வர்மா  
(B) விநாயக் தாமோதர் சாவர்க்கர்  
(C) வாலா ஹர்தயாள்  
(D) சோஹன் சிங் பக்னா  
(E) விடை தெரியவில்லை **(CCSE2E-2024)**

17. Who founded the All-India Muslim League in 1906?

(A) Muhammad Ali Jinnah

(B) Khwaja Salimullah

**(C) Sir Aga Khan**

(D) A.K. Faizul Haq

(E) Answer not known

அனைத்திந்திய முஸ்லீம் லீக் கட்சியை 1906-ல் நிறுவியது யார்?

(A) முகமது அலி ஜின்னா

(B) கவாஜா சலிமுல்லா

(C) சர் ஹக் காண்

(D) எ.கே. பைசல் ஹக்

(E) விடை தெரியவில்லை **(CCSE2E-2024)**

18. Which of the following bodies doesn't/don't find mention in the Constitution?

(1) National Development Council

(2) NITI Aayog

(3) Election Commission

(4) Finance Commission

**(A) (1) and (2) only**

(C) (1) and (4) only

(E) Answer not known

கீழ்க்கண்ட அமைப்புகளில் எவை/எவைகள் அரசியலமைப்புச் சட்டத்தில் காணப்படவில்லை?

(1) தேசிய வளர்ச்சிக் குழு

(2) நிதி ஆயோக்

(8) தேர்தல் ஆணையம்

(4) நிதி ஆணையம்

(A) (1) மற்றும் (2) மட்டும்

(C) (1) மற்றும் (4) மட்டும்

(E) விடை தெரியவில்லை **(CCSE2E-2024)**

(B) (2) only

(D) (1), (2) and (3) only

(B) (2) மட்டும்

(D) (1), (2) மற்றும் (3) மட்டும்

19. Who among the following is the only woman historian to have written a historical account of Mughal period?

**(A) Gulbadan Begum**

(C) Jahanara Begum

(E) Answer not known

(B) Zeenat-un-Nisa Begum

(D) Zeb-un-Nissa Begum

பின்வருபவர்களுள் முகலாயர்களின் காலத்தில் நடந்த வரலாற்று நிகழ்வுகளை எழுதிய ஒரே பெண் வரலாற்று ஆசிரியர் யார்?

(A) குல்பதன் பேசும்

(C) ஜகனாரா பேசும்

(B) ஜினாத் -உன்-நிசா பேசும்

(D) ஜெப்-உன்-நிசா பேசும்

(E) விடை தெரியவில்லை **(CCSE2E-2024)**

20. Assertion (A) 2-4-D is used as herbicides. **(Refer TNPSC Key)**

Reason (R) 2-4-D induces production of fruits without fertilization.

- (A) (A) is true, (R) is the correct explanation  
(B) Both (A) and (R) are true  
(C) (A) is false, (R) is true  
(D) (A) is true, (R) is not the correct explanation  
(E) Answer not known

கூற்று (A) : 2-4-D களைக்கொல்லியாக செயல்படுகிறது.

காரணம் (R) : 2,4-D கருவுறாமல் கனி உருவாக காரணமாகிறது.

- (A) (A) சரியானது. (R) சரியான விளக்கம்  
(B) (A) மற்றும் (R) சரியானது  
(C) (A) தவறானது (R) சரியானது  
(D) (A) சரியானது (R) சரியான விளக்கமில்லை  
(E) விடை தெரியவில்லை **(CCSE2E-2024)**

21. Objectivity, Predictability and Generality are the feature **(Refer TNPSC Key)**

- (A) Scientific method (B) Scientific enquiry  
(C) Scientific attitude (D) Scientific experiment  
(E) Answer not known

புறவயப்பட்டதன்மை, முன்கணிப்புத்தன்மை மற்றும் பொதுமைத்த ஆகியவை யின் அம்சங்களாக அமைகிறது.

- (A) அறிவியல் முறை (B) அறிவியல் விசாரணை  
(C) அறிவியல் மனப்பான்மை (D) அறிவியல் பரிசோதனை  
(E) விடை தெரியவில்லை **(CCSE2E-2024)**

22. Choose the Sangam period in which the poet Nakkirar was considered the most predominant poet:

- (a) First Sangam (B) (b) only  
(b) Third Sangam (D) (b) and (c) only  
(c) Second Sangam  
(d) Fourth Sangam  
(A) (a) only  
(C) (c) and (d) only  
(E) Answer not known

கீழே கொடுக்கப்பட்டுள்ள காலத்தில் நக்கீரர் மிக முக்கிய புலவராக எந்தச் சங்க காலத்தைச் சேர்ந்தவராகக் கருதப்படுகிறார்?

- (a) முதல் சங்கம்  
(b) மூன்றாம் சங்கம்



- (c) இரண்டாம் சங்கம்  
 (d) நான்காம் சங்கம்  
 (A) (8) மட்டும் (B) (b) மட்டும்  
 (C) (c) மற்றும் (d) மட்டும் (D) (b) மற்றும் (c) மட்டும்  
 (E) விடை தெரியவில்லை **(CCSE2E-2024)**

23. One side of a rectangular field is 15 m and one of its diagonals is 17 m. Find the area of the field.

- (A) 80 m<sup>2</sup> (B) 100 m (C) 110 m<sup>2</sup> (D) 120 m<sup>2</sup>  
 (E) Answer not known

ஒரு செவ்வக வடிவ நிலத்தின் ஒரு பக்க அளவு 15 மீ மற்றும் அதன் ஒரு மூலைவிட்டம் 17 மீ எனில், நிலத்தின் பரப்பளவை காண்க.

- (A) 80 மீ<sup>2</sup> (B) 100 மீ<sup>2</sup> (C) 110 மீ<sup>2</sup> (D) 120 மீ<sup>2</sup>  
 (E) விடை தெரியவில்லை **(CCSE2E-2024)**

24. "Problem of the Rupee" is the thesis submitted by

(A) **Dr. B.R. Ambedkar**

- (B) M.G. Ranade  
 (C) J.C. Kumarappa  
 (D) Mahalanobis  
 (E) Answer not known

"ரூபாயின் பிரச்சனை" என்ற ஆய்வறிக்கையை \_\_\_\_\_ சமர்ப்பித்தார்

- (A) டாக்டர் பி.ஆர். அம்பேத்கர்  
 (B) மகா, கோ, ராண்டே  
 (C) ஜே.சி.குமரப்பா  
 (D) மகாலனோபிஸ்  
 (E) விடை தெரியவில்லை **(CCSE2E-2024)**

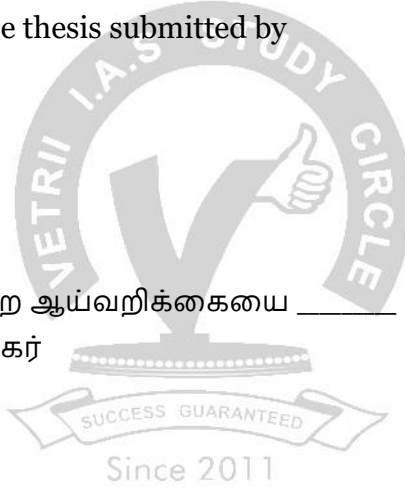

25. Who wrote a series of articles entitled 'New Lamps for Old'?

- (A) Dinshaw Wacha (B) Dadabhai Naoroji  
 (C) Surendranath Banerjee (D) **Aurobindo Ghosh**  
 (E) Answer not known

'நியூ, லாம்ப்ஸ் ஃபார் வோல்ட்' என்னும் தலைப்பில் கட்டுரைத் தொகுதியை யார்?

- (A) தீன்ஷா வாச்சா (B) தாதாபாய் நௌரோஜி  
 (C) சுரேந்திரநாத் பானாஜி (D) அரவிந்தோ கோஷ்  
 (E) விடை தெரியவில்லை **(CCSE2E-2024)**

26. Which of the Vedic Gods is described as the "Destroyer of cities"?

- (A) Agni (B) Indra (C) **Rudra** (D) Vishnu  
 (E) Answer not known

'நகரங்களை அழிப்பவர்' என்று எந்த வேதக் கடவுள் அறியப்படுகிறார்?

- (A) அகளி (B) இந்திரன் (C) ருத்ரன் (D) விஷ்ணு  
(E) விடை தெரியவில்லை (CCSE2E-2024)

27. Which one of the following is not correct about Harappan culture?

- (A) All Harappan sites are urban character  
(B) The Harappan cities depended on villages for food and labourers  
(C) Harappan remains discovered even at small village sites  
(D) The most distinctive feature of Lothal is dockyard  
(E) Answer not known

கீழ்க்கண்டவற்றுள் ஹரப்பா நாகரிகம் பற்றி தவறான கூற்று எது?

- (A) ஹரப்பா நாகரிகத்தில் அனைத்து இடங்களும் நகர நாகரிகம் கொண்டது  
(B) ஹரப்பா நகரங்கள் உணவுக்காகவும், பணியாளர்களுக்காகவும் கிராமங்களை சார்ந்திருந்தது  
(C) ஹரப்பா நாகரிகத்தின் எச்சங்கள் சிறிய கிராமங்களிலும் கிடைக்கின்றது  
(D) லோத்தலின் சிறப்பம்சம் துறைமுகம் ஆகும்  
(E) விடை தெரியவில்லை (CCSE2E-2024)

28. If ABCDE = P1Q2R3S4T5 then which one of the following is to Q2BFV7A.

- (A) BQ2V7GP1 (B) BQ2U6EP1  
(C) BQ2V7EP1 (D) BQ2U6GP1  
(E) Answer not known

ABCDE = P1Q2R3S4T5 என இருந்தால் பின்வருவனவற்றுள் Q2BFV7A என்பதற்கு சமமானது எது?

- (A) BQ2V7GP1 (B) BQ2U6EP1  
(C) BQ2V7EP1 (D) BQ2U6GP1  
(E) விடை தெரியவில்லை (CCSE2E-2024)

29. Gopi sold a laptop at 12% gain. If it had been sold for Rs. more, the gain would have been 20%. Find the cost price c laptop.

- (A) Rs. 15,000 (B) Rs. 16,000 (C) Rs. 14,000 (D) Rs. 15,500  
(E) Answer not known

கோபி ஒரு மடிக்கணினியை 12% இலாபத்திற்கு விற்கார். மேலும் ரூ.1,200-க்கு கூடுதலாக விற்கிறிருந்தால் இலாபம் 20% ஆக இருந்திருக்கும் மடிக்கணினியின் அடக்க விலையைக் காண்க.

- (A) ரூ.15,000 (B) ரூ.16,000 (C) ரூ. 14,000 (D) ரூ. 15,500  
(E) விடை தெரியவில்லை (CCSE2E-2024)

30. A force of IN acts on a body of mass 10 kg. As a result, the body covers 100 cm in 4 seconds moving along a straight line. Find the initial velocity of the body.

(A) 6 cm/s                      (B) 5 cm/s                      (C) 8 cm/s                      (D) 12 cm/s

(E) Answer not known

10 கிலோ எடையுள்ள ஒரு பொருளில் IN விசை செயல்படுகிறது. இதன் விளைவாக அந்த பொருள் 4 வினாடிகளில் 100 செ.மீ நேர்கோட்டில் நக்கும் எனில் அதன் ஆரம்ப வேகத்தைக் கண்டறியவும்.

(A) 6 செ.மீ/வினாடி

(B) 5 செ.மீ/வினாடி

(C) 8 செ.மீ/வினாடி

(D) 12 செ.மீ/ வினாடி

(E) விடை தெரியவில்லை      **(CCSE2E-2024)**

31. Green light shines on a rose flower. Then, the colour of its petals seems to be

(A) Green

(B) Pink

(C) Black

(D) Red

(E) Answer not known

ஒரு ரோஜா நிறப்பூவில் பச்சை ஒளி ஒளிர்விக்கிறது. அப்போது, அதன் இதழ்களின் நிறமாகத் தோன்றுவது

(A) பச்சை

(B) வெளிர்சிவப்பு

(C) கருப்பு

(D) சிவப்பு

(E) விடை தெரியவில்லை      **(CCSE2E-2024)**

32. Assertion (A) : Swami Vivekananda founded Ramal Mission to popularise the teachings of his m

Reason [R] : Ramakrishna Mission was a monastic ord devoted itself to the spiritual development of Man

(A) (A) is true, (R) is false

**(B) Both (A) and (R) are true and (R) is the correct explanation of (A)**

(C) (A) is false, (R) is true

(D) Both (A) and [R] are true, but (R) is not the correct explanation of (A)

(E) Answer not known

கூற்று (A) : சுவாமி விவேகானந்தர் தனது குருவின் போத பரப்ப இராமகிருஷ்ணா மிஷனை நிறுவினார்.

காரணம் (R) : இராமகிருஷ்ணா மிஷன் ஒரு துறவற அமைப்பு மற்ற மனிதனின் ஆன்மீக வளர்ச்சிக்கு தன்னை அர்ப்பணித்த

(A) (A) சரி (R) தவறு

(B) (A) மற்றும் (R) சரி, (R) (A)யினுடைய சரியான விளக்கம்

(C) (A) தவறு (R) சரி

(D) (A) மற்றும் (R) சரி ஆனால் (R), (A)யினுடைய சரியான விளக்கம்

(E) விடை தெரியவில்லை      **(CCSE2E-2024)**

33. Match the following:

Part I

Part II

(a) India

1. Bald Eagle

(b) Japan

2. Dolphin

- (c) United States  
(d) China

3. Peony  
4. Cherry blossom  
5. Royal Bengal Tiger

பின்வருவனவற்றை பொருத்துக

பகுதி I

- (a) இந்தியா  
(b) ஜப்பான்  
(c) அமெரிக்கா  
(d) சீனா

பகுதி II

1. வழுக்கை கழுகு  
2. டால்பின்  
3. பியோனி  
4. சொரி மலர்ச்சி  
5. அரச வங்கப்புலி

Codes:

	(a)	(b)	(c)	(d)
(A)	5	2	3	4
(B)	2	1	4	5
(C)	2	4	1	3
<b>(D)</b>	<b>5</b>	<b>3</b>	<b>1</b>	<b>2</b>

(E) Answer not known

**(CCSE2E-2024)**

34. Identify the correct expansion/meaning of "CEDAW"

- (A) Convention of the expansion and development of Adolescent Women  
(B) Convention of the execution of different ideas for women  
**(C) Convention on the elimination of all forms of discrim against women**  
(D) Congregation of the eradication of all forms of discrim against women  
(E) Answer not known

பின்வருவனவற்றில் "CEDAW" என்ற விரிவாக்கத்தின்/பொருளை தேர்ந்தெடுக்கவும்.

- (A) வளர்இளம் பருவப்பெண்களின் முன்னேற்றம் மற்றும் விரிவாக்க மாநாடு  
(B) பெண்களுக்கான பல்வேறு கருத்துருவாக்கங்களை நடைமுறைப்படுத்தும் மாநாடு  
(C) பெண்களுக்கு எதிரான அனைத்து வித பாகுபாட்டினையும் நீக்கும் மாநாடு  
(D) பெண்களுக்கு எதிரான அனைத்து வித பாகுபாட்டினையும் ஒழிப்பு  
(E) விடை தெரியவில்லை **(CCSE2E-2024)**

35. Which one of the following is a one-stop source for all the geograpy data for the state of Tamil Nadu?

- (A) Tamil Nadu Geographical Positioning System (TNGPS)  
**(B) Tamil Nadu Geographical Information System (TNGIS)**  
(C) Tamil Nadu Global Information System (TNGIS)  
(D) Tamil Nadu Global Positioning System (TNGPS)  
(E) Answer not known

தமிழ்நாடு மாநிலத்திற்கான அனைத்து புவியியல் தரவுகளுக்கும் பின்வருவ எது ஒரே இடத்தில் உள்ளது?

- (A) தமிழ்நாடு புவியியல் நிலைப்படுத்தல் அமைப்பு  
 (B) தமிழ்நாடு புவியியல் தகவல் அமைப்பு  
 (C) தமிழ்நாடு உலகளாவிய தகவல் அமைப்பு  
 (D) தமிழ்நாடு உலகளாவிய நிலைப்படுத்தல் அமைப்பு  
 (E) விடை தெரியவில்லை **(CCSE2E-2024)**

36. If 1, 2, 2, 3, 3, 3 are the faces of a die, 2 such dice are rolled. In how many cases 2 die face is bigger than 1 die.

- (A) 3 (B) 5 (C) 8 (D) 11  
 (E) Answer not known

1, 2, 2, 3, 3, 3 முகமதிப்புகள் கொண்ட இரு பகடைகள் உருட்டப்படும் பொழுது, முதல் பகடையின் முக மதிப்பை விட இரண்டாவது பகடையின் முக மதிப்பு அதிகமாக இருக்க வாய்ப்புகள் எத்தனை?

- (A) 3 (B) 5 (C) 8 (D) 11  
 (E) விடை தெரியவில்லை **(CCSE2E-2024)**

37. If Rs. 10,890 is divided among A and B groups in the ratio 4:5 then the group B's share is

- (A) Rs. 1,210 (B) Rs. 4,840 (C) Rs. 6,050 (D) Rs. 5,445  
 (E) Answer not known

ரூ. 10,890 ஐ A மற்றும் B என்ற இரு குழுக்களுக்கு 4:5 என்ற விகிதத்தில் பிரித்துக் கொடுத்தால் B குழுவிற்கு கிடைக்கும் தொகை என்ன?

- (A) ரூ. 1,210 (B) ரூ. 4,840 (C) ரூ. 6,050 (D) ரூ. 5,445  
 (E) விடை தெரியவில்லை **(CCSE2E-2024)**

38. Match the following correct Institutions with its location:

- (a) NIFPHATT 1. Bangalore  
 (b) CICEF 2. Kochi  
 (c) NFDB 3. Chennai  
 (d) CAA 4. Hyderabad

பின்வரும் நிறுவனங்களை அதன் சரியான இருப்பிடத்துடன் பொருத்தவும்:

- (a) NIFPHATT 1. பெங்களூரு  
 (b) CICEF 2. கொச்சி  
 (c) NFDB 3. சென்னை  
 (d) CAA 4. ஹைதராபாத்

- |            | (a)      | (b)      | (c)      | (d)      |
|------------|----------|----------|----------|----------|
| (A)        | 1        | 2        | 3        | 4        |
| <b>(B)</b> | <b>2</b> | <b>1</b> | <b>4</b> | <b>3</b> |
| (C)        | 2        | 4        | 1        | 3        |

- (D) 3 1 4 2  
(E) விடை தெரியவில்லை (CCSE2E-2024)

39. The Gupta emperors before Chandragupta-II issued only coins.

- (A) Gold (B) Silver (C) Tin (D) Copper  
(E) Answer not known

இரண்டாம் சந்திர குப்தருக்கு முந்தைய குப்த மன்னர்கள் நாணயங்களை மட்டுமே வெளியிட்டனர்.

- (A) தங்கம் (B) வெள்ளி (C) தகரம் (D) செம்பு  
(E) விடை தெரியவில்லை (CCSE2E-2024)

40. Haque-i-Sharb (or) Hasil-i-Sharb means

- (A) Land Tax (B) Irrigation Tax  
(C) Commercial Tax (D) Toll Tax  
(E) Answer not known

ஹாக்-இ-ஷார்ப் அல்லது ஹனில்-இ-ஷார்ப் என்பதன் பொருள்

- (A) நில வரி (B) நீர்ப்பாசன வரி  
(C) வணிக வரி (D) சுங்க வரி  
(E) விடை தெரியவில்லை (CCSE2E-2024)

41. The Neyveli Lignite Corporation was established t Government of India in the year

- (A) 1956 (B) 1972 (C) 1980 (D) 1959  
(E) Answer not known

நெய்வேலி லிகனைட் கார்பரேஷன் நிறுவனம் இந்திய அரசால் நிறுவப்பட்டது?

- (A) 1956 (B) 1972 (C) 1980 (D) 1959  
(E) விடை தெரியவில்லை (CCSE2E-2024)

42. Arrange the following universities in chronological order be the year of establishment:

- (1) Manonmaniam Sundaranar University  
(2) Bharathidasan University  
(3) Thiruvalluvar University  
(4) Periyar University  
(A) (2), (4), (1), (3) (B) (2), (1), (4), (3)  
(C) (1), (2), (4), (3) (D) (1), (3), (4), (2)  
(E) Answer not known

பின்வரும் பல்கலைக்கழகங்களை அவை நிறுவப்பட்ட ஆண்டின் காலவரி  
ஒழுங்கமைக்கவும்

- (1) மனோன்மணியம் சுந்தரனார் பல்கலைக்கழகம்  
(2) பாரதிதாசன் பல்கலைக்கழகம்  
(3) திருவள்ளூர் பல்கலைக்கழகம்

- (4) பெரியார் பல்கலைக்கழகம்  
 (A) (2), (4), (1), (3) (B) (2), (1), (4), (3)  
 (C) (1), (2), (4), (3) (D) (1), (3), (4), (2)  
 (E) விடை தெரியவில்லை **(CCSE2E-2024)**

43. Arrange the following studies of Poverty in India in chronological order:

- (1) Ojha's study  
 (2) Bardhan's study  
 (3) Minhas study  
 (4) Dandekar and Rath study  
 (A) (2), (4), (1), (3) (B) (1), (4), (3), (2)  
 (C) (3), (2), (1), (4) (D) (2), (1), (3), (4)  
 (E) Answer not known

இந்தியாவில் வறுமை பற்றிய பின்வரும் ஆய்வுகளை காலவரிசைபடி ஒழுங்கமைக்கவும்:

- (1) ஒஜா ஆய்வு  
 (2) பர்தான் ஆய்வு  
 (3) மின்ஹாஸ் ஆய்வு  
 (4) தண்டேகர் மற்றும் ராத ஆய்வு  
 (A) (2), (4), (1), (3) (B) (1), (4), (3), (2)  
 (C) (3), (2), (1), (4) (D) (2), (1), (3), (4)  
 (E) விடை தெரியவில்லை **(CCSE2E-2024)**

44. What is 20% of 30% in 500?  
 (A) 30 (B) 150 (C) 75 (D) 100  
 (E) Answer not known 500 இன் 30% மதிப்பில் 20% என்ன?  
 (A) 30 (B) 150 (C) 75 (D) 100  
 (E) விடை தெரியவில்லை **(CCSE2E-2024)**

45. Find the missing number in the series. 4, 18, 7, 100, 180, 294, 448  
 (A) 48 (B) 50 (C) 58 (D) 60  
 (E) Answer not known  
 கொடுக்கப்பட்ட தொடரிலிருந்து விடுபட்ட எண்ணைக் காண்க. 4, 18, 7, 100, 180, 294, 448  
 (A) 48 (B) 50 (C) 58 (D) 60  
 (E) விடை தெரியவில்லை **(CCSE2E-2024)**

46. The sum of first n natural numbers is 253, then find the value  
 (A) 22 (B) 18 (C) 24 (D) 16  
 (E) Answer not known

முதல் n இயல் எண்களின் கூடுதல் 253 எனில், 11-இன் மதிப்பு காண்க.

- (A) 22 (B) 18 (C) 24 (D) 16  
(E) விடை தெரியவில்லை **(CCSE2E-2024)**

47. Which of the following Harappan sites are not in India?

**(A) Mohenjodara and Harappa**

- (B) Lothal and Kalibangan  
(C) Bhanwali and Ropar  
(D) Surkotada and Dholavira  
(E) Answer not known

கீழ்க்கண்டவற்றுள் எந்த ஹரப்பா நாகரீகத் தளங்கள் தற்பொழுது இந்தியாவில்

- (A) மொகஞ்சதாரோ மற்றும் ஹரப்பா  
(B) லோத்தல் மற்றும் காலிபங்கள்  
(C) பலைலி மற்றும் ரூபார்  
(D) சுர்கோடாடா மற்றும் தோலாவிரா  
(E) விடை தெரியவில்லை **(CCSE2E-2024)**

48. Around 25 districts in the east coast; 10 in Tamil Nadu, 7 in Andhra Pradesh, 6 in Odisha and 2 in West Bengal are vulnerable to cyclonic storms. Among these, which area accounts to 70 percent of the cyclones of severe categories? **(Refer TNPSC Key)**

- (A) Chilika region (B) Nellore region.  
(C) Machillipatinam (D) Sundarbans Area  
(E) Answer not known

கிழக்குக் கடற்கரையில் சுமார் 25 மாவட்டங்கள் தமிழ்நாட்டில் 10, ஆந்திராவில் 7, ஓடிசாவில் 6 மற்றும் மேற்கு வங்கத்தில் 2 சூறாவளி புயல்களால் பாதிக்கப்படக் கூடியவை. இவற்றில் எந்தப் பகுதியானது கடுமையான வகைப் புயல்களில் 70 சதவீத பாதிப்பை அடையும்?

- (A) சிலிகா பகுதி (B) நெல்லூர் பகுதி  
(C) மச்சிலிப்பட்டினம் (D) சுந்தரவளப்பகுதி  
(E) விடை தெரியவில்லை **(CCSE2E-2024)**

49. The United Nation has declared 1987 as

- (A) International year of Girl Children  
**(B) International year of Shelter for the homeless**  
(C) International year of Women  
(D) International year of Cleanliness  
(E) Answer not known

1987- ஆக ஐக்கிய நாட்டு சபை அறிவித்தது.

- (A) வதேச பெண் குழந்தைகள் ஆண்டு  
(B) சர்வதோ உறைவிடம் இல்லாதவர்களுக்கு உறைவிடம் வழங்கும்



- (C) சர்வதேச மகளிர்க்கான ஆண்டு  
 (D) சர்வதேச சுத்தத்திற்கான ஆண்டு  
 (E) விடை தெரியவில்லை **(CCSE2E-2024)**

50. In which year Flipkart signed a memorandum of understanding with the Tamil Nadu MSME Trade and Investment Promotion Bureau?

- (A) 2021 (B) 2018 (C) 2001 (D) 2011  
 (E) Answer not known

எந்த ஆண்டு பிளிப்கார்ட், தமிழ்நாடு MSME வர்த்தகம் மற்றும் ஊக்குவிப்பு புரிந்துணர்வு பணியகத்துடன் ஒப்பந்தத்தில் கையெழுத்திட்டது?

- (A) 2021 (B) 2018 (C) 2001 (D) 2011  
 (E) விடை தெரியவில்லை **(CCSE2E-2024)**

51. If  $cat=abc$   
 $dog=def$

Then which one of the following may be equal to  $\frac{\tan}{\cot}$

- (A)  $\frac{cba}{aec}$  (B)  $\frac{cba}{ace}$  (C)  $\frac{cbn}{ace}$  (D)  $\frac{cbn}{aec}$

(E) Answer not known

$\frac{cat=abc}{dog=def}$  என இருந்தால்  $\frac{\tan}{\cot}$  என்பது பின்வருவனவற்றுள் எதனால் குறிக்கப்படலாம்?

- (A)  $\frac{cba}{aec}$  (B)  $\frac{cba}{ace}$  (C)  $\frac{cbn}{ace}$  (D)  $\frac{cbn}{aec}$

(E) விடை தெரியவில்லை **(CCSE2E-2024)**

52. E & G B D M 4 N K H 2 A C Z S V 3 F 1 J L O Q 5 P R

What will come in place of question mark in the following sequence?

GDR BMP D45 ?

- (A) MNQ (B) 4NQ (C) MKO (D) M4Q

(E) Answer not known

வினா குறியீட்டுக்குப் பதிலாக வரும் தொடர் எது?

GDR BMP D45 ?

- (A) MNQ (B) 4NQ (C) MKO (D) M4Q

(E) விடை தெரியவில்லை **(CCSE2E-2024)**

53. Assertion (A) : In India, the traditional small scale industries have greater employment potential than the modern small scale industries

Reason (R) : The value of capital per worker in traditional small scale industries is smaller than the value of capital per worker in the modern small scale industries

(A) Both (A) and (R) is true and (R) is the correct explanation of (A)

- (B) Both (A) and (R) is true but (R) is not a correct explanation of (A)  
 (C) (A) is true but (R) is false  
 (D) (A) is false but (R) is true  
 (E) Answer not known

கூற்று (A) : இந்தியாவில் பாரம்பரிய சிறுதொழில்கள் அதிக வேலைவாய்ப்பை நவீன சிறு தொழில்களைவிட வழங்குகின்றன  
 காரணம் (R) : பாரம்பரிய சிறுதொழில்களில் தொழிலாளருக்கு தேவைப்படும் மூலதன மதிப்பு குறைவாகவும் நவீன சிறு தொழில்களில் தொழிலாளருக்கு தேவைப்படும் மூலதன மதிப்பு அதிகமாகவும் உள்ளது

- (A) (A) மற்றும் (R) சரி, (R) - ஆனது (A)-ன் சரியான விளக்கம்.  
 (B) (A) மற்றும் (R) சரி, (R) - ஆனது (A)-ன் சரியான விளக்கம் அல்ல  
 (C) (A) சரி ஆனால் (R) தவறு  
 (D) (A) தவறு ஆனால் (R) சரி  
 (E) விடை தெரியவில்லை **(CCSE2E-2024)**

54. Which of the following is correctly paired?

- (i) Hematite Ore - Oxide of iron  
 (ii) Magnetite Ore - Black ore  
 (iii) Limonite - Dolomite  
 (iv) Siderite - Iron Carbonate  
 (A) (i) only (B) (ii) and (iii) only  
**(C) (i), (ii) and (iv) only** (D) (iii) and (iv) only  
 (E) Answer not known

பின்வருவனவற்றில் எவை சரியாக இணைக்கப்பட்டுள்ளன?

- (i) ஹெமடைட் தாது - இரும்பின் ஆக்சைடு  
 (ii) மேக்னடைட் தாது - கருப்பு தாது  
 (iii) லிமோனைட் - டோலமைட்  
 (iv) சிட்ரைட் - இரும்ப கார்பனேட்  
 (A) (i) மட்டும் (B) (ii) மற்றும் (iii) மட்டும்  
 (C) (i), (ii) மற்றும் (iv) மட்டும் (D) (iii) மற்றும் (iv) மட்டும்  
 (E) விடை தெரியவில்லை **(CCSE2E-2024)**

55. Assertion (A) : Backward class commission under chairmanship of B.P. Mandal was appointed by the President in exercise of the powers conferred by Article 240

Reason (R) : The commission has developed eleven indicators to determine backwardness

- (A) (A) is true, (R) is false

**(B) Both (A) and (R) are true and (R) is the correct explanation of (A)**

(C) (A) is false, (R) is true

(D) Both (A) and [R] are true, but (R) is not the correct explanation of (A)

(E) Answer not known

(E) Answer not known

கூற்று (A) : சட்டப்பிரிவு 240ன் மூலம் தனக்கு வழங்கப்பட்ட அதிகாரத்தின்படி ஜனாதிபதி B.P. மண்டல் என்பவரை பிற்படுத்தப்பட்ட வகுப்பினருக்கான ஆணையத் தலைவராக நியமித்தார்  
காரணம் (R) : இவ்வாணையம் பின்தங்கிய நிலையை தீர்மானிக்க பதினொரு குறிகாட்டிகளை உருவாக்கியுள்ளது

(A) (A) சரி (R) தவறு

(B) (A) மற்றும் (R) சரி, (R) (A)யினுடைய சரியான விளக்கம்

(C) (A) தவறு (R) சரி

(D) (A) மற்றும் (R) சரி ஆனால் (R), (A)யினுடைய சரியான விளக்கம்

(E) விடை தெரியவில்லை **(CCSE2E-2024)**

56. If fox = cat then xerox may be equal to

(A) terct

(B) tcroa

(C) tcrot

**(D) terat**

(E) Answer not known

fox = cat எனில் xerox என்பது எதனை குறிக்கு

(A) terct

(B) tcroa

(C) tcrot

(D) terat

(E) விடை தெரியவில்லை **(CCSE2E-2024)**

57. Three dice thrown at once. Find the probability of getting same numbers in all dice

(A)  $\frac{1}{6}$

(B)  $\frac{1}{216}$

Since 2 (C)  $\frac{1}{36}$

(D)  $\frac{1}{2}$

(E) Answer not known

மூன்று பகடைகள் ஒன்றாக உருட்டப்படும்போது அனைத்து பகடையிலும் ஒரே எண் கிடைக்க நிகழ்தகவு என்ன?

(A)  $\frac{1}{6}$

(B)  $\frac{1}{216}$

(C)  $\frac{1}{36}$

(D)  $\frac{1}{2}$

(E) விடை தெரியவில்லை **(CCSE2E-2024)**

58. A tribe of India is **(Refer TNPSC Key)**

(1) Connected with Eklavya in the epic Mahabharatha

(2) Lives in Aravallis, Vindhyan and Satpura Ranges

(3) Hutment on a small Hillock

(4) Maize is their staple food

With tribal group of the following suits for the above conditions?

(A) Gonds

(B) Todas

(C) Bhils

(D) Santhals

(E) Answer not known

கீழ்க்காணும் கூற்றுக்குரிய இந்தியாவின் ஒரு பழங்குடியினம் எது?

(1) மகாபாரத இதிகாச கதாப்பாத்திரம் ஏகலைவனுடன் தொடர்புடையவர்கள்

(2) ஆரவல்லி, விந்திய மற்றும் சத்புரா மலைத் தொடர்களில் வாழ்பவர்கள்

(3) சிறிய குன்றுகளில் குடிசை அமைத்தல்

(4) மக்காச் சோளமே பிரதான உணவு

(A) கோண்டுகள்

(B) தோடர்கள்

(C) பில்ஸ்

(D) சாந்தல்கள்

(E) விடை தெரியவில்லை **(CCSE2E-2024)**

59. Inorder to double the Farmer's income through digital technologies, action should be taken from

(i) Technology generation and dissemination, policies and reforms and development initiatives

(ii) Policies and Reforms

(iii) Reforms and Development

(iv) Artificial Intelligence

**(A) (i) only**

(B) (i) and (iv)

(C) (ii) and (iii)

(D) (iv) only

(E) Answer not known

டிஜிட்டல் தொழில்நட்பங்கள் மூலம் விவசாயிகளின் வருமானத்தை இரட்டிப்பாக்க எடுக்க வேண்டிய நடவடிக்கை

(i) தொழில்நுட்ப உருவாக்கம் மற்றும் பரவல், கொள்கைகள் மற்றும் சீர்திருத்தங்கள் மற்றும் வளர்ச்சி ஊக்கிகள்

(ii) கொள்கைகளும், சீர்திருத்தங்களும்

(iii) சீர்திருத்தங்களும், முன்னேற்றமும்

(iv) செயற்கை நுண்ணறிவும்

(A) (i) மட்டும்

(B) (i) மற்றும் (iv) மட்டும்

(C) (ii) மற்றும் (iii)

(D) (iv) மட்டும்

(E) விடை தெரியவில்லை **(CCSE2E-2024)**

60. Match correctly the following foundations with their corresponding names :

(a) South Indian Liberal Federation

1. A. Singaravelar

(b) Kudiয়ারasu Journal

2. C. Rajagopalachari

(c) Emergence of Labour Organisations

3. Thanthai Periyar

(d) Swatantra Party

4. C. Natesan

பின்வரும் அடித்தளங்களை அது தொடர்புடைய பெயர்களோடு சரியாக பொருத்துக

(a) தென்னிந்திய நல உரிமைச் சங்கம்

1. A. சிங்காரவெலர்

(b) குடியரசு இதழ்

2. C. ராஜகோபாலாசாரி

- (c) தொழிலாளர் அமைப்புகளின் தோள்ளம் 3. தந்தை பெரியார்  
(d) சுதந்திர கட்சி 4. C. நடேசன்

	(a)	(b)	(c)	(d)
(A)	4	2	1	3
(B)	4	1	2	3
<b>(C)</b>	<b>4</b>	<b>3</b>	<b>1</b>	<b>2</b>
(D)	3	4	1	2
(E)	Answer not known			

**(CCSE2E-2024)**

- 61.** A can finish a job in 6 days whereas B finishes it in 12 days. The time taken to complete the job working together is \_\_\_\_\_
- (A) 6 days (B) **4 days**  
(C) 8 days (D) 3 days  
(E) Answer not known

A என்பவர் ஒரு வேலையை 6 நாட்களிலும் B என்பவர் 12 நாட்களிலும் முடிப்பர் எனில், இருவரும் ஒன்றாகச் சேர்ந்து அந்த வேலையை எத்தனை நாட்களில் முடிப்பர்?

- (A) 6 நாட்கள் (B) 4 நாட்கள்  
(C) 8 நாட்கள் (D) 3 நாட்கள்  
(E) விடை தெரியவில்லை **(CCSE2E-2024)**

- 62.** A swimming bath is 24 m long and 15 m broad. When a number of men dive into the bath, the height of water rises by 1 cm. If the average volume of water displaced by each man be 0.1 m<sup>3</sup>, how many men are there in the bath?
- (A) 32 (B) **36** (C) 42 (D) 46  
(E) Answer not known

ஒரு நீச்சல் குளம் 24 மீட்டர் நீளமும் 15 மீட்டர் அகலமும் கொண்டது. குறிப்பிட்ட எண்ணிக்கையிலான ஆண்கள் அந்தக் குளத்தில் குதிக்கும் போது, நீரின் உயரம் ஒரு செ.மீ உயர்கிறது. ஒரு ஆண் சராசரியாக வெளியேற்றும் நீரின் அளவு 0.1 மீ<sup>3</sup> எனில் அந்த நீச்சல் குளத்தில் எத்தனை ஆண்கள் உள்ளனர்?

- (A) 32 (B) 36 (C) 42 (D) 46  
(E) விடை தெரியவில்லை **(CCSE2E-2024)**

- 63.** Which of the following statement is correct?
- (a) Equitable development is the main target of Eleventh Five Year Plan (XI FYP)  
(b) Rapid, sustainable and more inclusive growth are main targets of Eleventh Five Year Plan  
(A) Both (a) and (b) are correct  
(B) (b) alone is correct  
**(C) (a) alone is correct**  
(D) Both (a) and (b) are incorrect  
(E) Answer not known

பின்வருவனவற்றுள் எது சரியானவை?

- (a) சமத்துவமான முன்னேற்றம் 11வது ஐந்தாண்டுத் திட்டத்தின் நோக்கமாகும்  
(b) அதிவேகமான, நிலையான மற்றும் அதிகப்படியான உள்ளடக்கிய வளர்ச்சி 11வது ஐந்தாண்டுத் திட்டத்தின் முக்கிய நோக்கங்களாகும்  
(A) (a) மற்றும் (b) இரண்டும் சரியானவை  
(B) (b) மட்டும் சரியானது  
(C) (a) மட்டும் சரியானது  
(D) (a) மற்றும் (b) இரண்டும் தவறானவை  
(E) விடை தெரியவில்லை **(CCSE2E-2024)**

64. Densification and compaction are unit operations that are used to increase the density of recovered materials to reduce transportation costs and simplify storage. This method is used in **(Refer TNPSC Key)**

- (A) Composting of degradable waste in MSW  
(B) Transportation and Transfer station storage of MSW  
(C) Construction of landfill site for MSW  
(D) Processing and the Recovery of waste components from MSW  
(E) Answer not known

அடர்த்தி மற்றும் சுருக்கம் என்பது போக்குவரத்துச் செலவுகளைக் குறைப்பதற்கும், சேமிப்பகத்தை எளிதாக்குவதற்கும், மீட்டெடுக்கப்பட்ட பொருட்களின் அடர்த்தியை அதிகரிக்கப் பயன்படும் அலகு செயல்பாடுகள் ஆகும். இந்த முறை பின்வரும் எந்த முறையில் பயன்படுத்தப்படுகிறது?

- (A) MSWஇல் மக்கும் குப்பைகளை உரமாக்குதல்  
(B) MSWஇன் போக்குவரத்து மற்றும் பரிமாற்ற நிலைய சேமிப்பு  
(C) MSWக்கான நிலம் நிரப்பும் தளத்தின் கட்டுமானம்  
(D) MSWலிருந்து கழிவு கூறுகளைச் செயலாக்குதல் மற்றும் மீட்டெடுத்தல்  
(E) விடை தெரியவில்லை **(CCSE2E-2024)**

65. The Pakistan resolution was passed by the All India Muslim League at its Lahore Session on

- (A) March 5<sup>th</sup>, 1933 (B) August 5<sup>th</sup>, 1933  
(C) March 23<sup>rd</sup>, 1940 (D) March 22<sup>nd</sup>, 1941  
(E) Answer not known

அகில இந்திய முஸ்லீம் லீக்பாகிஸ்தான் தீர்மானத்தை லாகூர் மாநாட்டில் எப்பொழுது நிறைவேற்றியது?

- (A) மார்ச் 5, 1933 (B) ஆகஸ்ட் 5, 1933  
(C) மார்ச் 23, 1940 (D) மார்ச் 22, 1941  
(E) விடை தெரியவில்லை **(CCSE2E-2024)**

66. The curved surface area of a right circular cylinder of height 7 cm is 66 cm<sup>2</sup>. Find the diameter of the cylinder

(A) 2 cm (B) 4 cm (C) 6 cm (D) 3 cm

(E) Answer not known

66 ச.செ.மீ வளைபரப்புடைய ஒரு நேர்வட்ட உருளையின் உயரம் 7 செ.மீ எனில், உருளையின் விட்டம் காண்க

(A) 2 செ.மீ (B) 4 செ.மீ (C) 6 செ.மீ (D) 3 செ.மீ

(E) விடை தெரியவில்லை (CCSE2E-2024)

67. The value of a motor cycle 2 years ago was Rs. 80,000. It depreciates at the rate of 4% p.a. in first year. In second year it increases by 4% p.a. Find the present value

(A) Rs. 76,800 (B) Rs. 80,000 (C) Rs. 80,128 (D) Rs. 79,872

(E) Answer not known

இரு சக்கர வாகனம் ஒன்றின் விலை இரண்டு ஆண்டுகளுக்கு முன் ரூ. 80,000. முதல் ஆண்டு ஆண்டிற்கு 4% குறைகிறது. இரண்டாம் ஆண்டு 4% அதிகரிக்கிறது எனில் அதன் தற்போதைய விலை என்ன?

(A) ரூ. 76,800 (B) ரூ. 80,000 (C) ரூ. 80,128 (D) ரூ. 79,872

(E) விடை தெரியவில்லை (CCSE2E-2024)

68. Match the following

(a) Tax Revenue

(b) Non-tax revenue

(c) Capital receipts

பொருத்துக

(a) வரி வருவாய்

(b) வரி அல்லாத வருவாய்

(c) மூலதன ரசீதுகள்

1. Interest receipts

2. Net market borrowings

3. Taxes on Income and Expenditure

1. வட்டி ரசீது

2. நிகர சந்தை கடன்கள்

3. வருமான மற்றும் செலவு மீதான வரிகள்

(a) (b) (c)

(A) 3 1 2

(B) 1 2 3

(C) 2 1 3

(D) 3 2 1

(E) Answer not known (CCSE2E-2024)

69. According to 2011 census, the density of population in Tamil Nadu is

(A) 450 per square km

(B) 555 per square km

(C) 650 per square km

(D) 750 per square km

(E) Answer not known

2011 மக்கள் தொகை கணக்கெடுப்பின்படி தமிழ்நாட்டின் மக்கள் தொகை அடர்த்தி

(A) 450 ஒரு சதுர கி.மீ

(B) 555 ஒரு சதுர கி.மீ

(C) 650 ஒரு சதுர கி.மீ

(D) 750 ஒரு சதுர கி.மீ

(E) விடை தெரியவில்லை (CCSE2E-2024)

70. Tamil women who were competent in literature, music and drama were called as

- (A) Mudukkuravai (B) Mudinmagali  
(C) Viraliyar (D) Kanigaiyar  
(E) Answer not known

இலக்கியம், இசை, நாடகம் ஆகியவற்றில் தேர்ச்சி பெற்ற தமிழ்ப் பெண்கள் \_\_\_\_\_  
என்று அழைக்கப்பட்டனர்

- (A) முதுக்குறவை (B) முடின்களிர்  
(C) விரலியர் (D) கணிகையர்  
(E) விடை தெரியவில்லை (CCSE2E-2024)

71. The northern upland of the Karnataka Plateau is known as

- (A) Malnad (B) Betwa  
(C) Dhasan (D) Maidan  
(E) Answer not known

கர்நாடக பீடபூமியின் வடக்கு நிலப்பரப்பு \_\_\_\_\_ என அழைக்கப்படுகிறது

- (A) மால்நாடு (B) பெட்வா  
(C) தாசன் (D) மைடான்  
(E) விடை தெரியவில்லை (CCSE2E-2024)

72. Which Ministry launched the Digital Intelligence Platform (DIP) and “Chakshu” facility on Sanchar saathi portal?

- (A) Ministry of Power  
(B) Ministry of Civil Aviation  
(C) Ministry of Communications and Information  
(D) Ministry of Earth Sciences  
(E) Answer not known

எந்த அமைச்சகம் சஞ்சார் சாத்தி போர்ட்டில் டிஜிட்டல் நுண்ணறிவு தளம் மற்றும்  
“சாக்ஷு” வசதியை தொடங்கியது?

- (A) மின் அமைச்சகம்  
(B) சிவில் விமான போக்குவரத்து அமைச்சகம்  
(C) தகவல் தொடர்பு அமைச்சகம்  
(D) புவி அறிவியல் அமைச்சகம்  
(E) விடை தெரியவில்லை (CCSE2E-2024)

73. Find the simple interest on Rs. 68,000, at  $16\frac{2}{3}\%$  per annum for 9 months

- (A) Rs. 7,500 (B) Rs. 8,500  
(C) Rs. 6,500 (D) Rs. 5,500  
(E) Answer not known



ஆண்டு வட்டி விகிதம்  $16\frac{2}{3}\%$  எனில் ரூ. 68,000க்கு ஒன்பது மாதங்களுக்கு தனி வட்டி என்ன?

- (A) ரூ. 7,500 (B) ரூ. 8,500  
(C) ரூ. 6,500 (D) ரூ. 5,500  
(E) விடை தெரியவில்லை **(CCSE2E-2024)**

74. If  $A : B : C = 2 : 3 : 4$  then  $\frac{A}{B} : \frac{B}{C} : \frac{C}{A}$  is equal to

- (A) 8 : 9 : 10 (B) 8 : 16 : 24  
(C) **8 : 9 : 24** (D) 24 : 9 : 8  
(E) Answer not known

$\frac{A}{B} : \frac{B}{C} : \frac{C}{A}$  எனில்  $\frac{A}{B} : \frac{B}{C} : \frac{C}{A}$  ன் மதிப்பு

- (A) 8 : 9 : 10 (B) 8 : 16 : 24  
(C) 8 : 9 : 24 (D) 24 : 9 : 8  
(E) விடை தெரியவில்லை **(CCSE2E-2024)**

75. Which among the following is correct regarding the target of literacy in Tenth Plan?

- (A) to increase of literacy to 75% within the plan period**  
(B) to increase of literacy to 80% within the plan period  
(C) to increase of literacy to 70% within the plan period  
(D) to increase of literacy to 85% within the plan period  
(E) Answer not known

பின்வருவனவற்றுள் பத்தாண்டு காலத்தில் சரியான கல்வியறிவு தொடர்பான இலக்கு

- (A) திட்டக்காலத்தில் 75 விழுக்காடாக கல்வியறிவில் உயர்வு  
(B) திட்டக்காலத்தில் 80 விழுக்காடாக கல்வியறிவில் உயர்வு  
(C) திட்டக்காலத்தில் 70 விழுக்காடாக கல்வியறிவில் உயர்வு  
(D) திட்டக்காலத்தில் 85 விழுக்காடாக கல்வியறிவில் உயர்வு  
(E) விடை தெரியவில்லை **(CCSE2E-2024)**

76. Consider the following statements and identify the correct answer

- (A) The Central CIC is eligible for reappointment but the State CIC is not eligible for reappointment  
(B) The State CIC is eligible for reappointment but the Central CIC is not eligible for reappointment  
(C) Both are eligible for reappointment  
**(D) Both are not eligible for reappointment**  
(E) Answer not known

கீழ்காணும் கூற்றுகளை கருத்தில் கொண்டு, சரியான விடையைத் தேர்ந்தெடுக்க

- (A) மத்திய தலைமை தகவல் ஆணையருக்கு மறுநியமனம் சாத்தியம், ஆனால் மாநில தலைமை தகவல் ஆணையருக்கு மறுநியமனம் சாத்தியமல்ல

- (B) மாநில தலைமை தகவல் ஆணையருக்கு மறுநியமனம் சாத்தியம், ஆனால் மத்திய தலைமை ஆணையருக்கு மறுநியமனம் சாத்தியமல்ல
- (C) இருவருக்குமே மறுநியமனம் சாத்தியம்
- (D) இருவருக்குமே மறுநியமனம் சாத்தியமல்ல
- (E) விடை தெரியவில்லை **(CCSE2E-2024)**

77. Recently in Dubai, cloud seeding technology is used to get artificial rain. The most commonly used seeding agents among the following are

- (1) Silver iodide  
 (2) Dry ice  
 (3) Sodium chloride  
 (4) Lead iodide  
 (5) Ammonium sulphate
- (A) (1), (2) and (3) only  
 (B) (3), (4) and (5) only  
 (C) (1), (3) and (5) only  
 (D) (1), (3) and (4) only  
 (E) Answer not known

அண்மையில், துபாயில் மேக விதைப்பு தொழில்நுட்பம் செயற்கை மழையை பெற பயன்படுத்தப்பட்டது

பின்வருவனவற்றுள் எவை பொதுவாக விதைப்பு முகவர்களாக உபயோகிக்கப்படுகின்றன?

- (1) வெள்ளி அயோடைடு  
 (2) உலர் பனி  
 (3) சோடியம் குளோரைடு  
 (4) ஈய அயோடைடு  
 (5) அம்மோனியம் சல்பேட்
- (A) (1), (2) மற்றும் (3) மட்டும்  
 (B) (3), (4) மற்றும் (5) மட்டும்  
 (C) (1), (3) மற்றும் (5) மட்டும்  
 (D) (1), (3) மற்றும் (4) மட்டும்  
 (E) விடை தெரியவில்லை **(CCSE2E-2024)**

78. Arrange the following events in chronological order about E.V.R

- (1) He became the President of Justice Party  
 (2) He joined Congress  
 (3) He became President of Tamil Nadu Congress Committee  
 (4) He organised Vaikom Satyagraha
- (A) (2), (4), (3), (1)  
 (B) (4), (1), (3), (2)  
 (C) (2), (3), (4), (1)  
 (D) (3), (1), (4), (2)  
 (E) Answer not known

ஈ.வெ.ரா. பற்றி கால வரிசைப்படி பின்வரும் நிகழ்வுகளை ஒழுங்கமைக்கவும்

- (1) அவர் நீதிக் கட்சியின் தலைவர் ஆனார்  
 (2) அவர் காங்கிரஸில் சேர்ந்தார்

- (3) அவர் தமிழ்நாடு காங்கிரஸ் கமிட்டியின் தலைவர் ஆனார்  
 (4) வைக்கம் சத்தியாகிரகம் துக்கினார்  
 (A) (2), (4), (3), (1) (B) (4), (1), (3), (2)  
 (C) (2), (3), (4), (1) (D) (3), (1), (4), (2)  
 (E) விடை தெரியவில்லை **(CCSE2E-2024)**

79. "Vaanalum Selvamum Mannarasum Yaan Venden"

[I don't want rule the sky, wealth and monarch]

- (A) Ramalinga Adigalar (B) Sudarar  
 (C) Nammalvar (D) Kulasekharar  
 (E) Answer not known

"வானாளும் செல்வமும் மண்ணரசும் யான்வேண்டேன்" – என்று பாடியவர்

- (A) இராமலிங்க அடிகளார் (B) சுந்தரர்  
 (C) நம்மாழ்வார் (D) குலசேகரர்  
 (E) விடை தெரியவில்லை **(CCSE2E-2024)**

80. There are four cell phones in a house. At 5 a/m. all the four phones will ring together. Thereafter, the first one rings every 20 mins, the second one rings every 30 mins, the third one rings every 40 mins and the fourth one rings every 50 mins. At what time, will the four cell phones ring together again?

- (A) 1 P.M. (B) 1 A.M. (C) 3 P.M. (D) 3 A.M.  
 (E) Answer not known

ஒரு வீட்டில் நான்கு அலைபேசிகள் உள்ளன. காலை 5 மணிக்கு, எல்லா அலைபேசிகளும் ஒன்றாக ஒலிக்கும். பின் முதல் அலைபேசியானது ஒவ்வொரு 20 நிமிடங்களிலும், இரண்டாவது அலைபேசி ஒவ்வொரு 30 நிமிடங்களிலும், மூன்றாவது அலைபேசி ஒவ்வொரு 40 நிமிடங்களிலும், நான்காவது அலைபேசி ஒவ்வொரு 50 நிமிடங்களிலும் ஒலிக்கின்றன எனில், அவை மீண்டும் எப்போது ஒன்றாக ஒலிக்கும்?

- (A) பிற்பகல் 1 மணி (B) முற்பகல் 1 மணி  
 (C) பிற்பகல் 3 மணி (D) முற்பகல் 3 மணி  
 (E) விடை தெரியவில்லை **(CCSE2E-2024)**

81. If HCF of  $x^3 - 8y^3$  and  $x^2 - k^2y^2$  is  $x + ky$  then value of  $k$

- (A) 2 or - 2 (B) + 2  
 (C) -2 (D) 0  
 (E) Answer not known

$x^3 - 8y^3$  மற்றும்  $x^2 - k^2y^2$  ன் மீப்பெரு பொது வகுத்தி  $x + ky$  எனில்  $k$  ன் மதிப்பு

- (A) 2 அல்லது - 2 (B) + 2  
 (C) -2 (D) 0  
 (E) விடை தெரியவில்லை **(CCSE2E-2024)**

82. Match the following

Enacted Year

(a) 1963

(b) 1991

(c) 1971

(d) 1951

பொருத்துக

இயற்றப்பட்ட ஆண்டு

(a) 1963

(b) 1991

(c) 1971

(d) 1951

(a) (b) (c) (d)

(A) 1 4 2 3

(B) 3 2 4 1

(C) 2 3 1 4

(D) 4 1 3 2

(E) Answer not known

Name of the Act

1. Prevention of Insults to National Honour Act

2. Representation of People Act

3. Government of Union territory Act

4. Government of National Capital Territory of Delhi Act

சட்டத்தின் பெயர்

1. நாட்டின் பெருமை அவமதிக்கப்படுவதைத் தடை செய்யும் சட்டம்

2. மக்கள் பிரதிநிதித்துவச் சட்டம்

3. இந்திய ஒன்றியப் பகுதிச் சட்டம்

4. தேசியத் தலைநகர் டெல்லி ஒன்றியப் பகுதிச் சட்டம்

(d)

(CCSE2E-2024)

83. Which one of the following is false with regard to the reign of Ahmad Shah?

(A) He transferred his capital from Gulbarga to Bidar (1425)

**(B) The rivalry between the Dakshin party and foreign party became accentuated during his period**

(C) He conquered Warrangal in 1424-25

(D) He annexed the kingdom of Gujarat to his Empire

(E) Answer not known

அகமது ஷாவின் ஆட்சியின் கீழே குறிப்பிட்டவற்றில் எது தவறானது?

(A) தலைநகரை குல்பர்க்காவிலிருந்து பீடாருக்கு மாற்றினார் (1425)

(B) அவர் காலத்தில் டக்ஷின் குழுவிற்கும் வெளிநாட்டுக் குழுவுக்கும் இடையிலான மோதல் பற்றி பேசப்பட்டு வந்தது

(C) 1424-25ம் ஆண்டில் வாரங்கல் என்ற இடம் கைப்பற்றப்பட்டது

(D) குஜராத் அரசை தன் பேரரசுடன் இணைத்துக் கொண்டார்

(E) விடை தெரியவில்லை (CCSE2E-2024)

84. Who called India as “Ethnological Museum”?

(A) R.C. Majumdar

(B) R.K. Mookerji

(C) H. Risley

**(D) V.A. Smith**

(E) Answer not known

இந்தியா ஒரு “மனித குலத்தின் அருங்காட்சியகம்” என அழைத்தவர் யார்?

- (A) ஆர்.சி. மஜும்தார் (B) ஆர்.கே. முகர்ஜி  
 (C) ஹெச். ரிஸ்லி (D) வி.ஏ. ஸ்மித்  
 (E) விடை தெரியவில்லை (CCSE2E-2024)

85. Reaching the place of meeting 20 minutes before 8.50 hrs Sunil found himself thirty minutes earlier than the man who came 40 minutes late. What was the schedule time of the meeting?  
 (A) 8.00 (B) 8.05 (C) 8.10 (D) 8.20  
 (E) Answer not known

கூட்டம் துவங்குவதற்கு 20 நிமிடம் முன்னமே சனில் என்பவர் 8.50 மணிக்கு சென்றார் அங்கு கூட்டம் துவங்குவதற்கு 30 நிமிடம் முன்னரே வந்து விட்டதாக உணர்ந்தார். ஒரு மனிதர் கூட்டத்திற்கு 40 நிமிடம் காலதாமதமாக வந்தார் எனில் கூட்டம் துவங்க குறித்த நேரம் என்ன?

- (A) 8.00 (B) 8.05 (C) 8.10 (D) 8.20  
 (E) விடை தெரியவில்லை (CCSE2E-2024)

86. A can do a certain job in  $7\frac{1}{2}$  hours B is 20% more efficient than A. How many hours does B alone take to do the same job?

- (A) 5 hours (B)  $5\frac{1}{2}$  hours  
 (C) 6 hours (D)  $6\frac{1}{2}$  hours  
 (E) Answer not known

'B' என்பவர் 'A' என்பவரை விட 20% அதிகமாக வேலை செய்கிறார் வேலையை  $7\frac{1}{2}$  மணி நேரத்தில் செய்து முடிக்கிறார் எனில், B மட்டும் அந்த வேலையை செய்து முடிக்க எத்தனை மணி நேரம் எடுத்துக் கொள்வார்?

- (A) 5 மணி நேரம் (B)  $5\frac{1}{2}$  மணி நேரம்  
 (C) 6 மணி நேரம் (D)  $6\frac{1}{2}$  மணி நேரம்  
 (E) விடை தெரியவில்லை (CCSE2E-2024)

87. Choose the right matches among the following

- |                             |   |             |
|-----------------------------|---|-------------|
| (1) Thiru. V.Ka             | - | Desabakthan |
| (2) Subramania Bharathiyar  | - | Hindu       |
| (3) Annie Besant            | - | New India   |
| (4) Kasthuri Ranga Ayyangar | - | India       |
- (A) (1) and (3) only (B) (1) and (4) only  
 (C) (1), (3) and (4) only (D) (2), (3) and (4) only  
 (E) Answer not known

பின்வரும் வகைக்கு இடையே சரியான பொருத்தங்களை தேர்வு செய்யவும்

- |                         |   |           |
|-------------------------|---|-----------|
| (1) திரு.வி.க           | - | தேசபக்தன் |
| (2) சுப்ரமணிய பாரதியார் | - | இந்து     |

- (3) அன்னிபெசன்ட் - நியூ இந்தியா  
 (4) கஸ்தூரி ரங்க அய்யங்கார் - இந்தியா  
 (A) (1) மற்றும் (3) மட்டும் (B) (1) மற்றும் (4) மட்டும்  
 (C) (1), (3) மற்றும் (4) மட்டும் (D) (2), (3) மற்றும் (4) மட்டும்  
 (E) விடை தெரியவில்லை **(CCSE2E-2024)**

- 88.** \_\_\_\_\_ original name was Kumarasamy Nayak  
 (A) Kattabomman **(B) Oomaithurai**  
 (C) Dheeran Chinnamalai (D) Marudhu Pandiyar  
 (E) Answer not known

- \_\_\_\_\_ ன் இயற்பெயர் குமாரசாமி நாயக்கர்  
 (A) கட்டபொம்மன் (B) ஊமைத்துரை  
 (C) தீரன் சின்னமலை (D) மருது பாண்டியர்  
 (E) விடை தெரியவில்லை **(CCSE2E-2024)**

- 89.** Find the incorrect statement about the Sarkaria Commission :

- (i) The Commission was appointed on 1983  
 (ii) The Commission made 247 recommendations  
 (iii) The Commission recommended to scrap the Article 356  
 (iv) The Commission recommended that the residuary powers of taxation should be given to the states  
**(A) (iii) and (iv) only** (B) (ii) and (iii) only  
 (C) only (iv) (D) (ii), (iii) and (iv)  
 (E) Answer not known

- சர்க்காரியா ஆணையம் பற்றிய தவறான கூற்றினை கண்டறிக  
 (i) சர்க்காரியா ஆணையம் 1983-ம் ஆண்டு ஏற்படுத்தப்பட்டது  
 (ii) இந்த ஆணையம் 247 பரிந்துரைகளை அளித்தது  
 (iii) கூறு 356-ஐ நீக்குவதற்கு இந்த ஆணையம் பரிந்துரைத்தது  
 (iv) வரிவிதிப்பில் உள்ள எஞ்சிய அதிகாரங்கள் மாநிலங்களிடம் வேண்டும் என்று இந்த ஆணையம் பரிந்துரைத்தது  
 (A) (iii) மற்றும் (iv) மட்டும் (B) (ii) மற்றும் (iii) மட்டும்  
 (C) (iv) மட்டும் (D) (ii), (iii) மற்றும் (iv)  
 (E) விடை தெரியவில்லை **(CCSE2E-2024)**

- 90.** "Tamil Nadu Day' celebrated every year on  
 (A) June 8 (B) June 18 (C) July 8 **(D) July 18**  
 (E) Answer not known

- 'தமிழ்நாடு தினம்' ஒவ்வொரு வருடமும் இந்த தினத்தில் கொண்டாடப்படுகிறது  
 (A) ஜூன் 8 (B) ஜூன் 18 (C) ஜூலை 8 (D) ஜூலை 18  
 (E) விடை தெரியவில்லை **(CCSE2E-2024)**

91. Which of the following is correctly paired?

- (1) 2014 Target Olympic Podium Scheme
  - (2) 2023 Mera Yuva Bharat (MY Bharat)
  - (3) 1982 Sports Authority of India (SAI)
  - (4) 1984 Dronacharya Award was instituted
- (A) Only (3) is correct

**(B) (1) and (2) are correct**

- (C) Only (4) is correct
- (D) (3) and (4) are correct
- (E) Answer not known

கீழ்க்கண்டவற்றில் சரியாகப் பொருத்தப்பட்ட இணை எவை?

- (1) 2014 - ஒலிம்பிக் மேடை இலக்குத் திட்டம்
  - (2) 2023 - எனது இளைய பாரதம் (MY பாரத்)
  - (3) 1982 - இந்திய விளையாட்டு ஆணையம் (SAI)
  - (4) 1984 - துரோணாச்சாரியார் விருது நிறுவப்பட்டது
- (A) (3) மட்டும் சரி
- (B) (1) மற்றும் (2) சரி
- (C) (4) மட்டும் சரி
- (D) (3) மற்றும் (4) சரி
- (E) விடை தெரியவில்லை **(CCSE2E-2024)**

92. Match correctly the Newspapers associated with its Founders:

- |                                      |                    |
|--------------------------------------|--------------------|
| (a) Richard Johnston                 | 1. Madras Courier  |
| (b) G.P. Pillai                      | 2. Madras Mail     |
| (c) Charles Lawson and Henry Cornish | 3. Madras Standard |
| (d) G. Subramania Iyer               | 4. The Hindu       |

தோற்றுவித்தவர்களுடன் தொடர்புடைய செய்தித்தாளை சரியாக பொருத்தவும்:

- |   |                      |
|---|----------------------|
| (a) ரிச்சர்டு ஜான்சன்                     | 1. மதராஸ் கூரியர்    |
| (b) G.P. பிள்ளை                           | 2. மதராஸ் மெயில்     |
| (c) சார்லஸ் லாசன் மற்றும் ஹென்ரி கார்னிஷ் | 3. மதராஸ் ஸ்டான்டாடு |
| (d) G. சுப்ரமணிய ஐயர்                     | 4. தி ஹிந்து         |

- |     | (a) | (b) | (c) | (d) |
|-----|-----|-----|-----|-----|
| (A) | 1   | 3   | 2   | 4   |
| (B) | 1   | 2   | 3   | 4   |
| (C) | 2   | 3   | 4   | 1   |
| (D) | 3   | 2   | 1   | 4   |

(E) விடை தெரியவில்லை **(CCSE2E-2024)**

93. In how many months the principal of Rs. 2,000 will double at 8% per annum in simple interest?

- (A) 144 months (B) 150 months  
 (C) 120 months (D) 140 months  
 (E) Answer not known

தனி வட்டி மூலம் அசல் ரூ. 2,000, 8% வட்டிவீதத்தில் இரட்டிப்பாக எவ்வளவு மாதம் ஆகும்?

- (A) 144 மாதங்கள் (B) 150 மாதங்கள்  
 (C) 120 மாதங்கள் (D) 140 மாதங்கள்  
 (E) விடை தெரியவில்லை (CCSE2E-2024)

94. The L.C.M. of 3, 2, 7 and 0.09 is

- (A) 2.7 (B) 0.27 (C) 0.027 (D) 27  
 (E) Answer not known

3, 2, 7 மற்றும் 0.09 ன் மீ.சி.ம

- (A) 2.7 (B) 0.27 (C) 0.027 (D) 27  
 (E) விடை தெரியவில்லை (CCSE2E-2024)

95. Which one of the following lies between  $\sqrt[3]{7}$  and  $\sqrt[4]{5}$

- (A)  $\sqrt{2}$  (B)  $\sqrt{3}$  (C)  $\sqrt{4}$  (D)  $\sqrt{5}$   
 (E) Answer not known

கீழ்க்காண்பவற்றில் எது  $\sqrt[3]{7}$  மற்றும்  $\sqrt[4]{5}$  இவற்றிற்கு இடையில் அமையும்?

- (A)  $\sqrt{2}$  (B)  $\sqrt{3}$  (C)  $\sqrt{4}$  (D)  $\sqrt{5}$   
 (E) விடை தெரியவில்லை (CCSE2E-2024)

96. Assertion [A] : Governor in the Indian Federal System assigned dual role, as the constitutional He the State as well as the representative of the Centre.

Reason [R] : The Office of Governor is against the Federal structure.

- (A) (A) is true, (R) is false  
 (B) Both (A) and (R) are true and (R) is the correct explanation of (A)  
 (C) (A) is false, (R) is true  
 (D) Both (A) and (R) are true, but (R) is not the correct explanation of (A)  
 (E) Answer not known

கூற்று (A) : இந்திய கூட்டாட்சியில், ஆளுநர், அரசின் தலைவர் மற்றும் மத்திய அரசின் பிரதிநிதி என்னும் இரு விதமான பணி செய்கிறார்.

காரணம் (R) : ஆளுநர் என்ற நிறுவனமே கூட்டாட்சிக்கு எதிரானது

- (A) கூற்று (A) சரி, ஆனால் காரணம் (R) தவறு  
 (B) கூற்று (A) மற்றும் காரணம் (R) சரி, மேலும் கூற்று (A)க்கான சரி விளக்கமாக காரணம் (R) உள்ளது  
 (C) கூற்று (A) தவறு. காரணம் (R) சரி



- (D) கூற்று (A) மற்றும் காரணம் (R) இரண்டும் சரி, ஆனால் கூற்று (A) சரியான விளக்கமாக காரணம் (R) இல்லை  
(E) விடை தெரியவில்லை **(CCSE2E-2024)**

97. Who had been given the "Shilp Awards" by the Ministry of Textiles and Industry?

- (A) to legendary drama artists  
(B) to rural women entrepreneurs  
(C) to legendary farmers  
**(D) to legendary crafts person**  
(E) Answer not known

ஜவுளி மற்றும் தொழில்துறை அமைச்சகத்தால் சில்ப் விருதுகள் யாருக்கு வழங்கப்படுகிறது?

- (A) புகழ்பெற்ற நாடகக் கலைஞர்களுக்கு  
(B) கிராமப்புற பெண் தொழில்முனைவோர்  
(C) புகழ்பெற்ற விவசாயிகள்  
(D) புகழ்பெற்ற கைவினைக் கலைஞர்கள்  
(E) விடை தெரியவில்லை **(CCSE2E-2024)**

98. Some parts of the moon never see sunlight. Because the axis of the moon is to the direction of the Sun's light.

- (A) Perpendicular** (B) Parallel  
(C) Same (D) Opposite  
(E) Answer not known

நிலவின் சில பகுதிகள் எப்போதும் சூரிய ஒளியினைப் பார்த்ததேயில்லை. ஏன் என்றால் நிலவின் அச்சு சூரிய ஒளியின் திசைக்கு இருப்பதால். ஆக

- (A) செங்குத்தாக (B) இணையாக  
(C) சமமாக (D) எதிராக  
(E) விடை தெரியவில்லை **(CCSE2E-2024)**

99. According to Valluvar, what is the weapon to destroy the arr of foes?

- (A) Heroism (B) Force (C) Fort **(D) Wealth**  
(E) Answer not known

'பகைவரின் காவத்தை அடக்கும் ஆயுதம்' என்று வள்ளுவர் குறிப்பிடுகிறார்?

- (A) வீரம் (B) படை (C) அரண் (D) செல்வம்  
(E) விடை தெரியவில்லை **(CCSE2E-2024)**

100. "\_\_\_\_\_ that man desire it is plain whom others wealth Delights not, feeling envious pain".

Whom does Thiruvalluvar refers to in the given above Thirukkural?

- (A) Nor wealth nor virtue does that man**

- (B) Man of envious heart
- (C) Envy they have within
- (D) Goodman
- (E) Answer not known

“\_\_\_\_\_ பிறனாக்கம்

பேணாது அழுக்கறுப் பான்”.

என்று யாரை திருவள்ளுவர் குறிப்பிடுகிறார்?

- (A) அறன் ஆக்கம் வேண்டாதான்
- (B) அவ்விய நெஞ்சத்தான்
- (C) அழுக்காறு உடையான்
- (D) செவ்வியான்
- (E) விடை தெரியவில்லை **(CCSE2E-2024)**

